



**EXTRAS DE CARTE FUNCİARĂ
PENTRU INFORMARE**

Carte Funciară Nr. 2422 Vințu de Jos

A. Partea I. Descrierea imobilului

TEREN Extravilan

Adresa: Jud. Alba, UAT Vințu de Jos

Nr. Crt	Nr. cadastral Nr. topografic	Suprafața* (mp)	Observații / Referințe
A1	2422	6.930	; NCO ;

B. Partea II. Proprietari și acte

Înscrieri privitoare la dreptul de proprietate și alte drepturi reale		Referințe
48672 / 16/11/2017		
Registrul Cadastral al Imobilelor (UAT Vintu de Jos); Act Normativ Ig.7/1996 emis de Parlamentul Romaniei;		
B1	Se infiinteaza cartea funciara a imobilului 2422 ca urmare a finalizarii inregistrarii sistematice. Imobilul se gaseste in registrul cadastral al imobilelor sub numarul 2422.	A1
35149 / 16/05/2025		
Act Notarial nr. 910, din 14/05/2025 emis de DAISA Diana;		
B10	Intabulare, drept de PROPRIETATEcu titlul cumpărare, bun propriu, dobandit prin Conventie, cota actuala 1/1 1) ALECU SORIN-ALEXANDRU, necăsătorit	A1

C. Partea III. SARCINI .

Inscrieri privind dezmembrămintele dreptului de proprietate, drepturi reale de garanție și sarcini	Referințe
NU SUNT	

Anexa Nr. 1 La Partea I

Teren

Nr cadastral	Suprafața (mp)*	Observații / Referințe
2422	6.930	; NCO ;

* Suprafața este determinată în planul de proiecție Stereo 70.

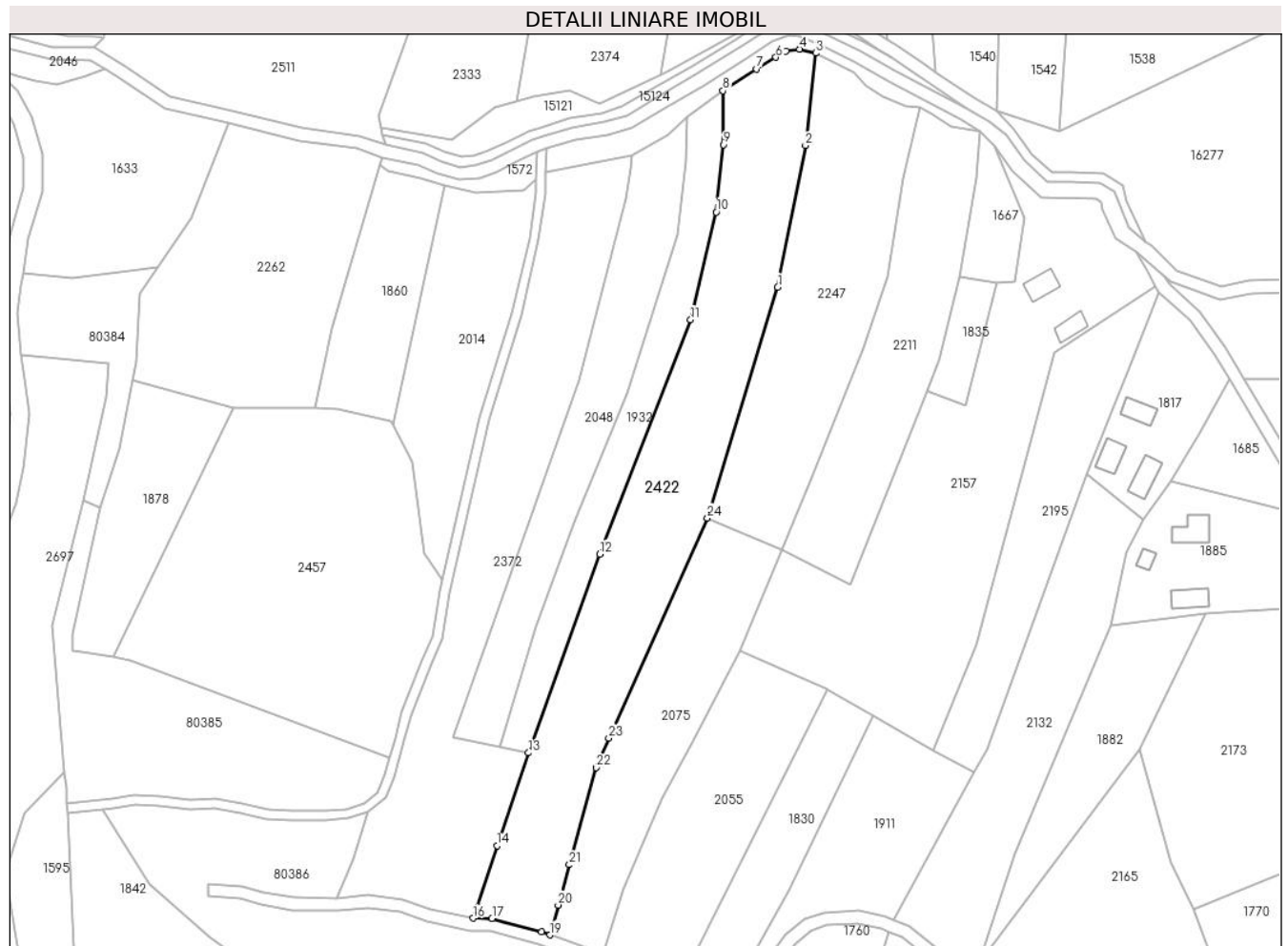

Date referitoare la teren

Nr Crt	Categorie folosință	Intra vilan	Suprafața (mp)	Tarla	Parcelă	Nr. topo	Observații / Referințe
1	arabil	NU	6.930	201	6128	-	

Date referitoare la construcții

Lungime Segmente

1) Valorile lungimilor segmentelor sunt obținute din proiecție în plan.

Punct început	X / Y	Punct sfârșit	X / Y	Lungime segment (** (m)
1	381.166,408 505.547,496	2	381.175,1 505.591,835	45.183
3	381.178,341 505.620,801	4	381.173,266 505.621,998	5.214
5	381.168,981 505.621,463	6	381.165,85 505.619,468	3.713
7	381.159,801 505.615,797	8	381.149,281 505.609,024	12.512

Punct început	X / Y	Punct sfârșit	X / Y	Lungime segment (** (m)
2	381.175,1 505.591,835	3	381.178,341 505.620,801	29.147
4	381.173,266 505.621,998	5	381.168,981 505.621,463	4.318
6	381.165,85 505.619,468	7	381.159,801 505.615,797	7.076
8	381.149,281 505.609,024	9	381.149,4 505.592,121	16.903

Punct început	X / Y	Punct sfârșit	X / Y	Lungime segment (** (m)	Punct început	X / Y	Punct sfârșit	X / Y	Lungime segment (** (m)
9	381.149,4 505.592,121	10	381.147,136 505.571,01	21.232	10	381.147,136 505.571,01	11	381.139,135 505.537,308	34.639
11	381.139,135 505.537,308	12	381.110,565 505.463,927	78.747	12	381.110,565 505.463,927	13	381.088,313 505.401,736	66.052
13	381.088,313 505.401,736	14	381.078,403 505.372,652	30.726	14	381.078,403 505.372,652	15	381.072,19 505.353,352	20.275
15	381.072,19 505.353,352	16	381.070,963 505.349,995	3.574	16	381.070,963 505.349,995	17	381.076,848 505.349,897	5.886
17	381.076,848 505.349,897	18	381.092,366 505.345,638	16.092	18	381.092,366 505.345,638	19	381.095,008 505.344,724	2.796
19	381.095,008 505.344,724	20	381.097,573 505.354,062	9.684	20	381.097,573 505.354,062	21	381.101,075 505.366,688	13.103
21	381.101,075 505.366,688	22	381.109,569 505.397,044	31.522	22	381.109,569 505.397,044	23	381.113,472 505.406,355	10.096
23	381.113,472 505.406,355	24	381.144,349 505.475,261	75.508	24	381.144,349 505.475,261	1	381.166,408 505.547,496	75.528

** Lungimile segmentelor sunt determinate în planul de proiecție Stereo 70 și sunt rotunjite la 1 milimetru.

*** Distanța dintre puncte este formată din segmente cumulate ce sunt mai mici decât valoarea 1 milimetru.

Extrasul de carte funciară generat prin sistemul informatic integrat al ANCPİ conține informațiile din cartea funciară active la data generării. Acesta este valabil în condițiile prevăzute de art. 7 din Legea nr. 455/2001, coroborat cu art. 3 din O.U.G. nr. 41/2016, exclusiv în mediul electronic, pentru activități și procese administrative prevăzute de legislația în vigoare. Valabilitatea poate fi extinsă și în forma fizică a documentului, fără semnătură olografă, cu acceptul expres sau procedural al instituției publice ori entității care a solicitat prezentarea acestui extras.

Verificarea corectitudinii și realității informațiilor conținute de document se poate face la adresa www.ancpi.ro/verificare, folosind codul de verificare online disponibil în antet. Codul de verificare este valabil 30 de zile calendaristice de la momentul generării documentului.

Data și ora generării,

20/04/2026, 19:49

Acest document se eliberează gratuit pentru proprietarii imobilelor. Pentru alți solicitanți, costul extrasului este de 25 de lei la ghișeu, respectiv 20 de lei dacă este obținut online prin platforma <http://epay.ancpi.ro>