

CARTE FUNCİARĂ NR. 2152
COPIE

Carte Funciară Nr. 2152 Vințu de Jos

A. Partea I. Descrierea imobilului

TEREN Extravilan

Adresa: Jud. Alba, UAT Vințu de Jos

Nr. Crt	Nr. cadastral Nr. topografic	Suprafața* (mp)	Observații / Referințe
A1	2152	3.680	NEIDENTIFICAT; NCO ;

B. Partea II. Proprietari și acte

Înscrieri privitoare la dreptul de proprietate și alte drepturi reale		Referințe
48649 / 16/11/2017		
Registrul Cadastral al Imobilelor (UAT Vințu de Jos); Act Normativ Ig.7/1996 emis de Parlamentul Romaniei;		
B1	Se infiinteaza cartea funciara a imobilului 2152 ca urmare a finalizarii inregistrarii sistematice. Imobilul se gaseste in registrul cadastral al imobilelor sub numarul 2152. nr. 2152, din 18/01/2013 (FISA INTERVIU;);	A1
B2	Intabulare, drept de PROPRIETATE, dobandit prin Conventie, cota actuala 1/1, cota initiala 1/1 1) NEIDENTIFICAT NEIDENTIFICAT	A1
4097 / 25/01/2024		
Act Normativ nr. AUT.NR.3397/2023, din 18/12/2023 emis de NP DAN-ADRIAN DOȚIU; Act Administrativ nr. NR.420//2024, din 15/01/2024 emis de PRIMĂRIA VINȚU DE JOS; Act Administrativ nr. NR.13990/J/41, din 20/12/2023 emis de COMUNA VINTU DE JOS;		
B3	În baza declaratiei aut.nr.3397/2023 emisă de NP Dotiu Dan Adrian, adeverintei nr.13990/2023 emisă de Primaria Comunei Vințu de Jos și în conformitate cu dispozițiile art.41 alin. 8 lit. c din Legea nr.7/1996 a cadastrului și publicității imobiliare, coroborat cu dispozițiile art.119 din Regulamentul de avizare, recepție și înscriere în evidențele de cadastru și carte funciara aprobat prin Ordinul 600/2023, asupra imobilului de sub A1 se noteaza posesia in cota de 1/1, bun propriu, in favoarea 1) VLAD NICOLAE , divorțat	A1

C. Partea III. SARCINI .

Inscrieri privind dezmembrămintele dreptului de proprietate, drepturi reale de garanție și sarcini	Referințe
NU SUNT	

Anexa Nr. 1 La Partea I

Teren

Nr cadastral	Suprafața (mp)*	Observații / Referințe
2152	3.680	NEIDENTIFICAT; NCO ;

* Suprafața este determinată în planul de proiecție Stereo 70.

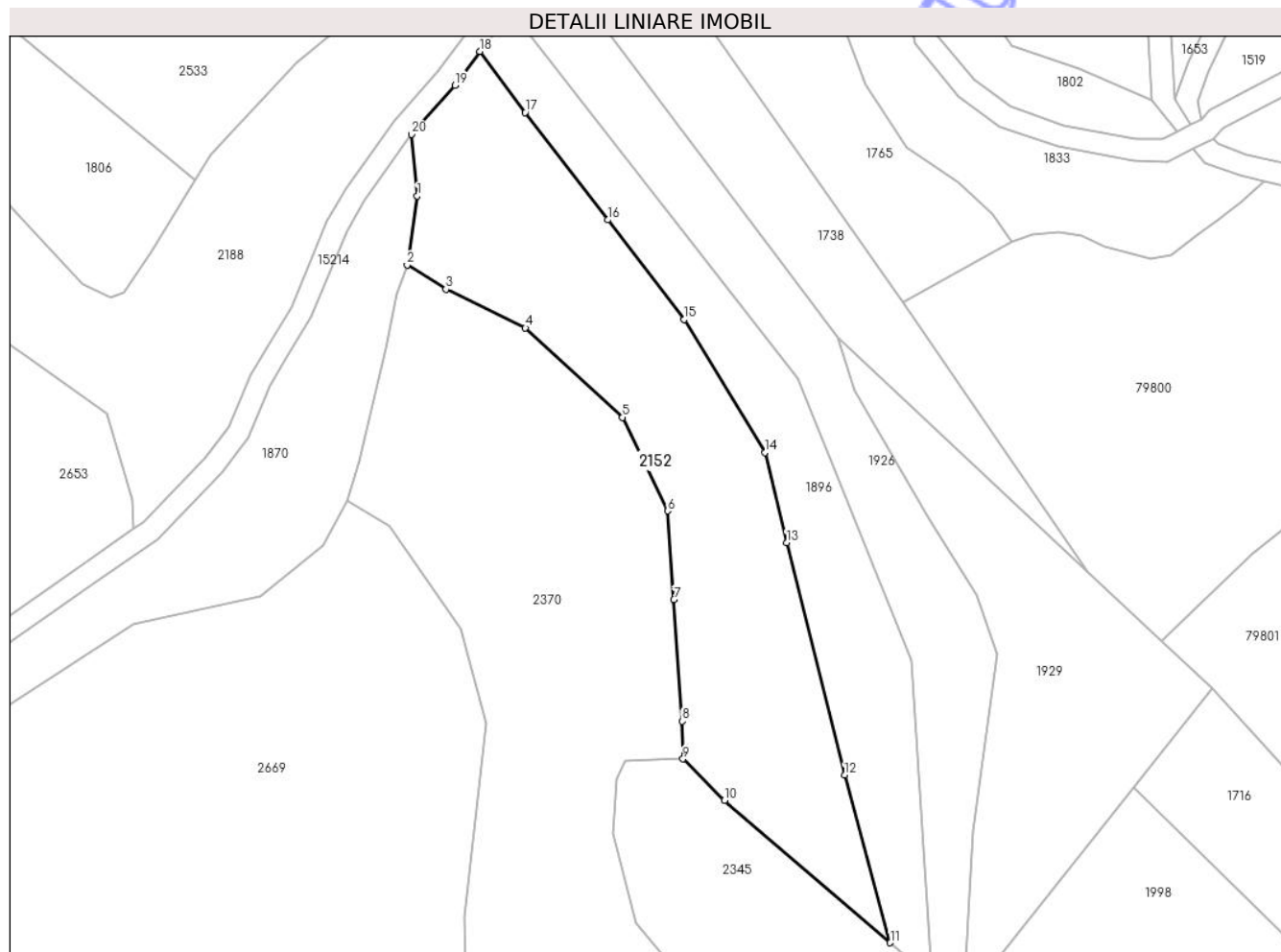

Date referitoare la teren

Nr Crt	Categorie folosință	Intra vilan	Suprafața (mp)	Tarla	Parcelă	Nr. topo	Observații / Referințe
1	faneata	NU	3.680	201	6242	-	

Date referitoare la construcții

Lungime Segmente

1) Valorile lungimilor segmentelor sunt obținute din proiecție în plan.

Punct început	X / Y	Punct sfârșit	X / Y	Lungime segment (** (m)
1	381.258,374 505.155,056	2	381.256,562 505.142,641	12.547
2	381.256,562 505.142,641	3	381.263,559 505.138,26	8.255
3	381.263,559 505.138,26	4	381.277,864 505.131,293	15.911
4	381.277,864 505.131,293	5	381.295,378 505.115,19	23.792

Punct început	X / Y	Punct sfârșit	X / Y	Lungime segment (** (m)
5	381.295,378 505.115,19	6	381.303,517 505.098,37	18.686
6	381.303,517 505.098,37	7	381.304,62 505.082,393	16.015
7	381.304,62 505.082,393	8	381.306,109 505.060,536	21.908
8	381.306,109 505.060,536	9	381.306,284 505.053,736	6.802
9	381.306,284 505.053,736	10	381.313,706 505.046,261	10.534
10	381.313,706 505.046,261	11	381.343,614 505.020,645	39.379
11	381.343,614 505.020,645	12	381.335,387 505.050,804	31.261
12	381.335,387 505.050,804	13	381.324,942 505.092,666	43.145
13	381.324,942 505.092,666	14	381.321,022 505.108,835	16.637
14	381.321,022 505.108,835	15	381.306,503 505.132,784	28.006
15	381.306,503 505.132,784	16	381.292,714 505.150,732	22.633
16	381.292,714 505.150,732	17	381.277,822 505.170,071	24.408
17	381.277,822 505.170,071	18	381.269,684 505.181,045	13.662
18	381.269,684 505.181,045	19	381.265,176 505.174,94	7.589
19	381.265,176 505.174,94	20	381.257,382 505.166,103	11.783
20	381.257,382 505.166,103	1	381.258,374 505.155,056	11.091

** Lungimile segmentelor sunt determinate în planul de proiecție Stereo 70 și sunt rotunjite la 1 milimetru.

*** Distanța dintre puncte este formată din segmente cumulate ce sunt mai mici decât valoarea 1 milimetru.