

**CARTE FUNCİARĂ NR. 1926**  
**COPIE**

Carte Funciară Nr. 1926 Vințu de Jos

**A. Partea I. Descrierea imobilului**

**TEREN** Extravilan

**Adresa:** Jud. Alba, UAT Vințu de Jos

Nr. Crt	Nr. cadastral Nr. topografic	Suprafața* (mp)	Observații / Referințe
A1	1926	2.216	; NCO ;

**B. Partea II. Proprietari și acte**

Înscrieri privitoare la dreptul de proprietate și alte drepturi reale		Referințe
<b>48626 / 16/11/2017</b>		
Registrul Cadastral al Imobilelor (UAT Vințu de Jos); Act Normativ Ig.7/1996 emis de Parlamentul Romaniei;		
B1	Se infiinteaza cartea funciara a imobilului 1926 ca urmare a finalizarii inregistrarii sistematice. Imobilul se gaseste in registrul cadastral al imobilelor sub numarul 1926.	A1
Registrul Cadastral al Imobilelor (UAT Vințu de Jos);		
B2	In baza art. 10 alin. (4) coroborat cu art. 16 ale Legii nr. 7/1996, Legea cadastrului si a publicitatii imobiliare, republicata, cu modificarile ulterioare; a Registrului cadastral al imobilelor si avand in vedere prevederile Ordinului directorului general al ANCPI nr. 501/06.06.2013, publicat in Monitorul Oficial nr. 374/25.06.2013, se noteaza posesia afisata si necontestata in cota de 1/1 1) <b>VLAD NICOLAE</b>	A1
<b>41256 / 10/06/2021</b>		
Act Normativ L.7/1996, din 13/03/1996 emis de PARLAMRNTUL ROMANIEI;		
B3	Intabulare, drept de PROPRIETATE conform art. 13 alin. 6, 7 din Legea 7/1996 a Cadastrului si Publicitatii Imobiliare republicata si modificata mod dobandire, dobandit prin Lege, cota actuala 1/1, cota initiala 1/1 1) <b>VLAD NICOLAE</b> , divortat	A1

**C. Partea III. SARCINI .**

Inscrieri privind dezmembrămintele dreptului de proprietate, drepturi reale de garanție și sarcini	Referințe
NU SUNT	

## Anexa Nr. 1 La Partea I

## Teren

Nr cadastral	Suprafața (mp)*	Observații / Referințe
1926	2.216	; NCO ;

\* Suprafața este determinată în planul de proiecție Stereo 70.

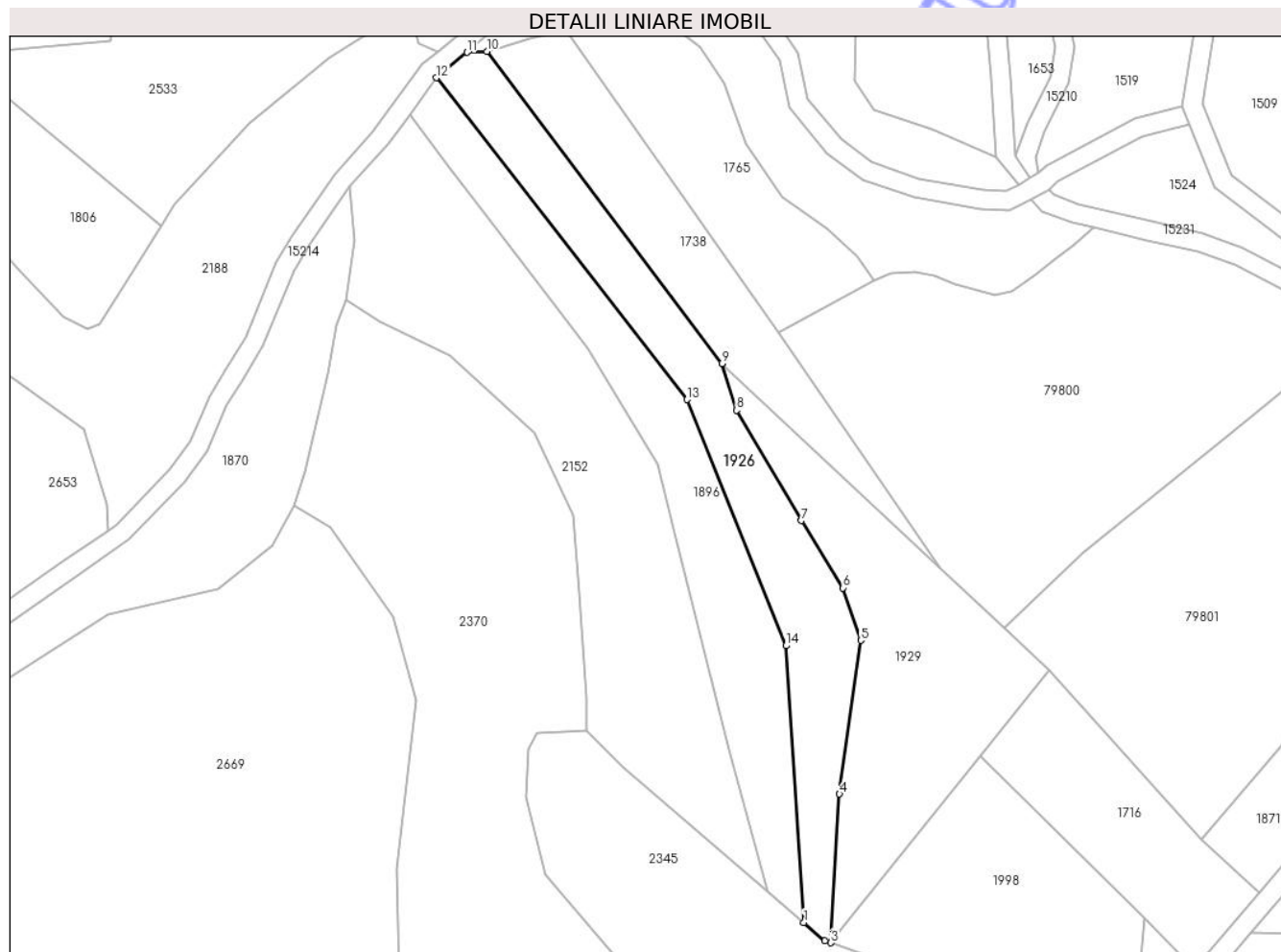

## Date referitoare la teren

Nr Crt	Categorie folosință	Intra vilan	Suprafața (mp)	Tarla	Parcelă	Nr. topo	Observații / Referințe
1	faneata	NU	2.216	201	6245	-	

## Date referitoare la construcții

## Lungime Segmente

1) Valorile lungimilor segmentelor sunt obținute din proiecție în plan.

Punct început	X / Y	Punct sfârșit	X / Y	Lungime segment (** (m)
1	381.351,079 505.014,251	2	381.355,446 505.010,511	5.75
2	381.355,446 505.010,511	3	381.356,699 505.010,08	1.325
3	381.356,699 505.010,08	4	381.358,465 505.040,772	30.743
4	381.358,465 505.040,772	5	381.362,837 505.072,455	31.983

Punct început	X / Y	Punct sfârșit	X / Y	Lungime segment (** (m)
5	381.362,837 505.072,455	6	381.359,169 505.083,29	11.439
6	381.359,169 505.083,29	7	381.350,581 505.097,17	16.322
7	381.350,581 505.097,17	8	381.337,205 505.119,94	26.408
8	381.337,205 505.119,94	9	381.334,202 505.129,612	10.127
9	381.334,202 505.129,612	10	381.285,603 505.193,992	80.664
10	381.285,603 505.193,992	11	381.281,503 505.193,8	4.104
11	381.281,503 505.193,8	12	381.275,237 505.188,565	8.165
12	381.275,237 505.188,565	13	381.326,95 505.122,155	84.17
13	381.326,95 505.122,155	14	381.347,367 505.071,347	54.757
14	381.347,367 505.071,347	1	381.351,079 505.014,251	57.217

\*\* Lungimile segmentelor sunt determinate în planul de proiecție Stereo 70 și sunt rotunjite la 1 milimetru.

\*\*\* Distanța dintre puncte este formată din segmente cumulate ce sunt mai mici decât valoarea 1 milimetru.