

CARTE FUNCİARĂ NR. 1929
COPIE

Carte Funciară Nr. 1929 Vințu de Jos

A. Partea I. Descrierea imobilului

TEREN Extravilan

Adresa: Jud. Alba, UAT Vințu de Jos

Nr. Crt	Nr. cadastral Nr. topografic	Suprafața* (mp)	Observații / Referințe
A1	1929	2.300	; NCO ;

B. Partea II. Proprietari și acte

Înscrieri privitoare la dreptul de proprietate și alte drepturi reale		Referințe
48628 / 16/11/2017		
Registrul Cadastral al Imobilelor (UAT Vințu de Jos); Act Normativ Ig.7/1996 emis de Parlamentul Romaniei;		
B1	Se infiinteaza cartea funciara a imobilului 1929 ca urmare a finalizarii inregistrarii sistematice. Imobilul se gaseste in registrul cadastral al imobilelor sub numarul 1929.	A1
Registrul Cadastral al Imobilelor (UAT Vințu de Jos);		
B2	In baza art. 10 alin. (4) coroborat cu art. 16 ale Legii nr. 7/1996, Legea cadastrului si a publicitatii imobiliare, republicata, cu modificarile ulterioare; a Registrului cadastral al imobilelor si avand in vedere prevederile Ordinului directorului general al ANCPI nr. 501/06.06.2013, publicat in Monitorul Oficial nr. 374/25.06.2013, se noteaza posesia afisata si necontestata in cota de 1/1 1) VLAD NICOLAE , divortat	A1
41259 / 10/06/2021		
Act Normativ L.7/1996, din 13/03/1996 emis de PARLAMRNTUL ROMANIEI;		
B3	Intabulare, drept de PROPRIETATEconform art. 13 alin. 6, 7 din Legea 7/1996 a Cadastrului si Publicitatii Imobiliare republicata si modificata mod dobandire, dobandit prin Lege, cota actuala 1/1, cota initiala 1/1 1) VLAD NICOLAE , divortat	A1

C. Partea III. SARCINI .

Inscrieri privind dezmembrămintele dreptului de proprietate, drepturi reale de garanție și sarcini	Referințe
NU SUNT	

Anexa Nr. 1 La Partea I

Teren

Nr cadastral	Suprafața (mp)*	Observații / Referințe
1929	2.300	; NCO ;

* Suprafața este determinată în planul de proiecție Stereo 70.

DETALII LINIARE IMOBIL

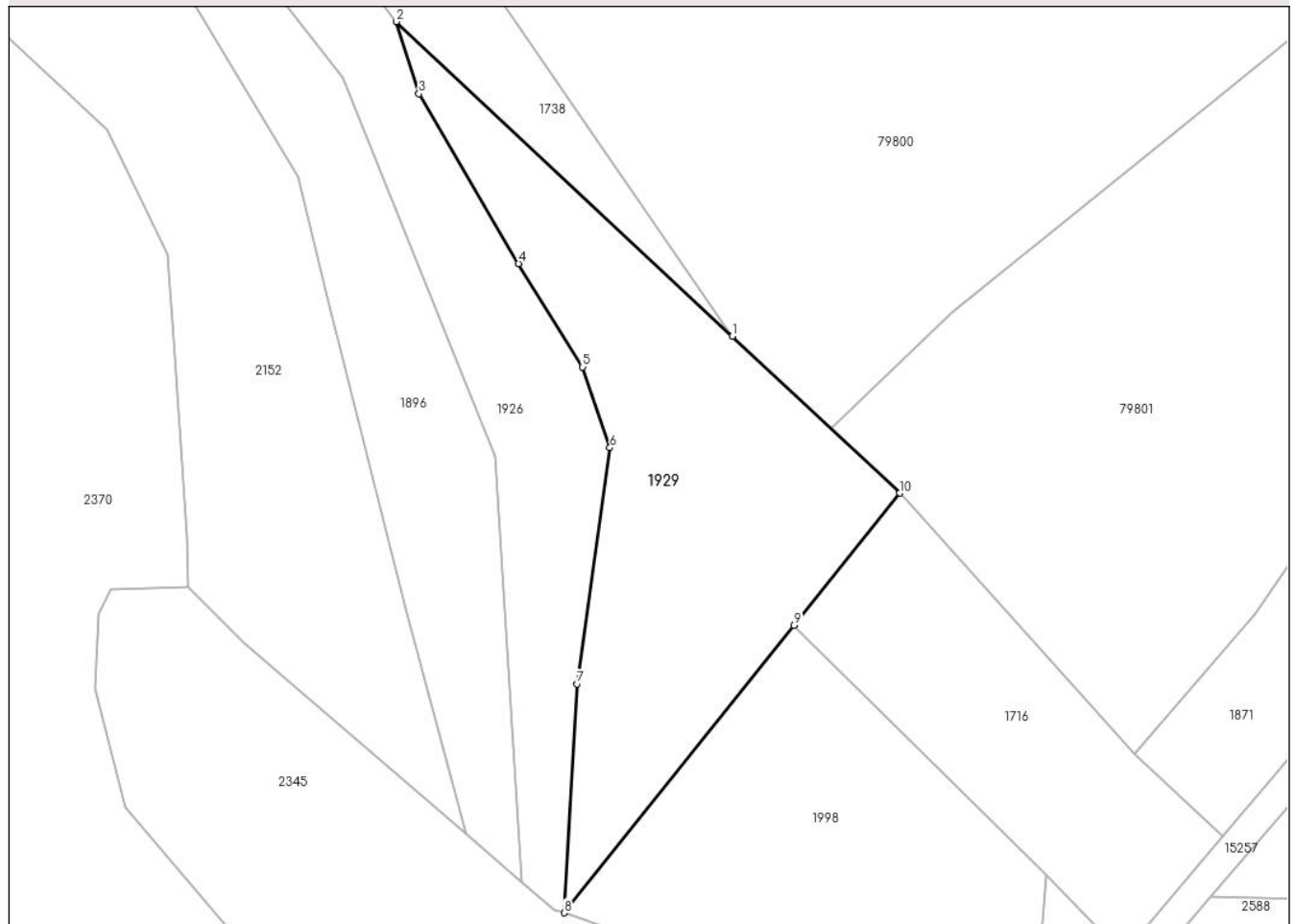

Date referitoare la teren

Nr Crt	Categorie folosință	Intra vilan	Suprafața (mp)	Tarla	Parcelă	Nr. topo	Observații / Referințe
1	faneata	NU	2.300	201	6246	-	

Date referitoare la construcții

Lungime Segmente

1) Valorile lungimilor segmentelor sunt obținute din proiecție în plan.

Punct început	X / Y	Punct sfârșit	X / Y	Lungime segment (** (m)
1	381.379,26 505.087,4	2	381.334,202 505.129,612	61.742
2	381.334,202 505.129,612	3	381.337,205 505.119,94	10.127
3	381.337,205 505.119,94	4	381.350,581 505.097,17	26.408
4	381.350,581 505.097,17	5	381.359,169 505.083,29	16.322

Punct început	X / Y	Punct sfârșit	X / Y	Lungime segment (** (m)
5	381.359,169 505.083,29	6	381.362,837 505.072,455	11.439
6	381.362,837 505.072,455	7	381.358,465 505.040,772	31.983
7	381.358,465 505.040,772	8	381.356,699 505.010,08	30.743
8	381.356,699 505.010,08	9	381.387,568 505.048,671	49.418
9	381.387,568 505.048,671	10	381.401,71 505.066,368	22.653
10	381.401,71 505.066,368	1	381.379,26 505.087,4	30.763

** Lungimile segmentelor sunt determinate în planul de proiecție Stereo 70 și sunt rotunjite la 1 milimetru.

*** Distanța dintre puncte este formată din segmente cumulate ce sunt mai mici decât valoarea 1 milimetru.

Neutilizabil în Circuitul Civil