

CARTE FUNCİARĂ NR. 1653
COPIE

Carte Funciară Nr. 1653 Vințu de Jos

A. Partea I. Descrierea imobilului

TEREN Extravilan

Adresa: Jud. Alba, UAT Vințu de Jos

Nr. Crt	Nr. cadastral Nr. topografic	Suprafața* (mp)	Observații / Referințe
A1	1653	465	; NCO ;

B. Partea II. Proprietari și acte

Înscrieri privitoare la dreptul de proprietate și alte drepturi reale		Referințe
48593 / 16/11/2017		
Registrul Cadastral al Imobilelor (UAT Vințu de Jos); Act Normativ Ig.7/1996 emis de Parlamentul Romaniei;		
B1	Se infiinteaza cartea funciara a imobilului 1653 ca urmare a finalizarii inregistrarii sistematice. Imobilul se gaseste in registrul cadastral al imobilelor sub numarul 1653.	A1
Registrul Cadastral al Imobilelor (UAT Vințu de Jos);		
B2	In baza art. 10 alin. (4) coroborat cu art. 16 ale Legii nr. 7/1996, Legea cadastrului si a publicitatii imobiliare, republicata, cu modificarile ulterioare; a Registrului cadastral al imobilelor si avand in vedere prevederile Ordinului directorului general al ANCPI nr. 501/06.06.2013, publicat in Monitorul Oficial nr. 374/25.06.2013, se noteaza posesia afisata si necontestata in cota de 1/1 1) VLAD NICOLAE , divortat	A1
41226 / 10/06/2021		
Act Normativ L.7/1996, din 13/03/1996 emis de PARLAMENTUL ROMANIEI;		
B3	Intabulare, drept de PROPRIETATE conform art. 13 alin. 6, 7 din Legea 7/1996 a Cadastrului si Publicitatii Imobiliare republicata si modificata, dobandit prin Lege, cota actuala 1/1, cota initiala 1/1 1) VLAD NICOLAE , divortat	A1

C. Partea III. SARCINI .

Inscrieri privind dezmembrămintele dreptului de proprietate, drepturi reale de garanție și sarcini	Referințe
NU SUNT	

Anexa Nr. 1 La Partea I

Teren

Nr cadastral	Suprafața (mp)*	Observații / Referințe
1653	465	; NCO ;

* Suprafața este determinată în planul de proiecție Stereo 70.

DETALII LINIARE IMOBIL

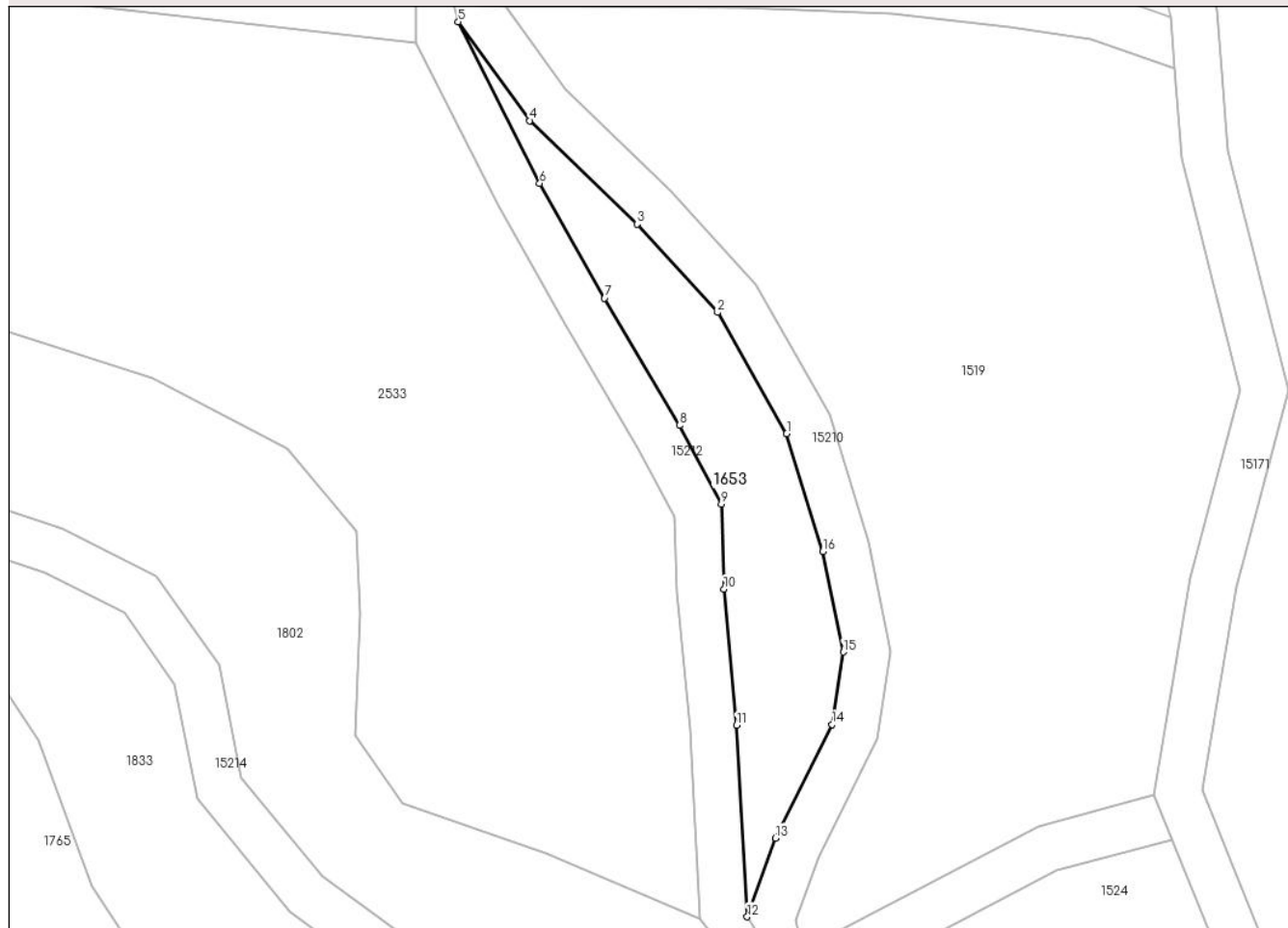

Date referitoare la teren

Nr Crt	Categorie folosință	Intra vilan	Suprafața (mp)	Tarla	Parcelă	Nr. topo	Observații / Referințe
1	pasune	NU	465	201	6082	-	PASUNE IMPADURITA

Date referitoare la construcții

Lungime Segmente

1) Valorile lungimilor segmentelor sunt obținute din proiecție în plan.

Punct început	X / Y	Punct sfârșit	X / Y	Lungime segment (** (m)
1	381.398,13 505.213,417	2	381.392,276 505.223,676	11.812
2	381.392,276 505.223,676	3	381.385,454 505.231,183	10.144
3	381.385,454 505.231,183	4	381.376,341 505.239,946	12.643
4	381.376,341 505.239,946	5	381.370,276 505.248,329	10.347

Punct început	X / Y	Punct sfârșit	X / Y	Lungime segment (** (m)
5	381.370,276 505.248,329	6	381.377,17 505.234,622	15.343
6	381.377,17 505.234,622	7	381.382,672 505.224,901	11.17
7	381.382,672 505.224,901	8	381.389,034 505.214,115	12.522
8	381.389,034 505.214,115	9	381.392,589 505.207,441	7.562
9	381.392,589 505.207,441	10	381.392,805 505.200,229	7.215
10	381.392,805 505.200,229	11	381.393,883 505.188,681	11.598
11	381.393,883 505.188,681	12	381.394,779 505.172,446	16.26
12	381.394,779 505.172,446	13	381.397,181 505.179,113	7.087
13	381.397,181 505.179,113	14	381.401,986 505.188,754	10.772
14	381.401,986 505.188,754	15	381.402,92 505.194,888	6.205
15	381.402,92 505.194,888	16	381.401,185 505.203,422	8.709
16	381.401,185 505.203,422	1	381.398,13 505.213,417	10.451

** Lungimile segmentelor sunt determinate în planul de proiecție Stereo 70 și sunt rotunjite la 1 milimetru.

*** Distanța dintre puncte este formată din segmente cumulate ce sunt mai mici decât valoarea 1 milimetru.