

CARTE FUNCİARĂ NR. 1950
COPIE

Carte Funciară Nr. 1950 Vințu de Jos

A. Partea I. Descrierea imobilului

TEREN Extravilan

Adresa: Jud. Alba, UAT Vințu de Jos

Nr. Crt	Nr. cadastral Nr. topografic	Suprafața* (mp)	Observații / Referințe
A1	1950	2.400	; NCO ;

B. Partea II. Proprietari și acte

Înscrieri privitoare la dreptul de proprietate și alte drepturi reale		Referințe
48630 / 16/11/2017		
Registrul Cadastral al Imobilelor (UAT Vințu de Jos); Act Normativ Ig.7/1996 emis de Parlamentul Romaniei;		
B1	Se infiinteaza cartea funciara a imobilului 1950 ca urmare a finalizarii inregistrarii sistematice. Imobilul se gaseste in registrul cadastral al imobilelor sub numarul 1950.	A1
Registrul Cadastral al Imobilelor (UAT Vințu de Jos);		
B2	In baza art. 10 alin. (4) coroborat cu art. 16 ale Legii nr. 7/1996, Legea cadastrului si a publicitatii imobiliare, republicata, cu modificarile ulterioare; a Registrului cadastral al imobilelor si avand in vedere prevederile Ordinului directorului general al ANCPI nr. 501/06.06.2013, publicat in Monitorul Oficial nr. 374/25.06.2013, se noteaza posesia afisata si necontestata in cota de 1/1 1) VLAD NICOLAE	A1
41264 / 10/06/2021		
Act Normativ L.7/1996, din 13/03/1996 emis de PARLAMRNTUL ROMANIEI;		
B3	Intabulare, drept de PROPRIETATE conform art. 13 alin. 6, 7 din Legea 7/1996 a Cadastrului si Publicitatii Imobiliare republicata si modificata mod dobandire, dobandit prin Lege, cota actuala 1/1, cota initiala 1/1 1) VLAD NICOLAE , divortat	A1

C. Partea III. SARCINI .

Inscrieri privind dezmembrămintele dreptului de proprietate, drepturi reale de garanție și sarcini	Referințe
NU SUNT	

Anexa Nr. 1 La Partea I

Teren

Nr cadastral	Suprafața (mp)*	Observații / Referințe
1950	2.400	; NCO ;

* Suprafața este determinată în planul de proiecție Stereo 70.

DETALII LINIARE IMOBIL

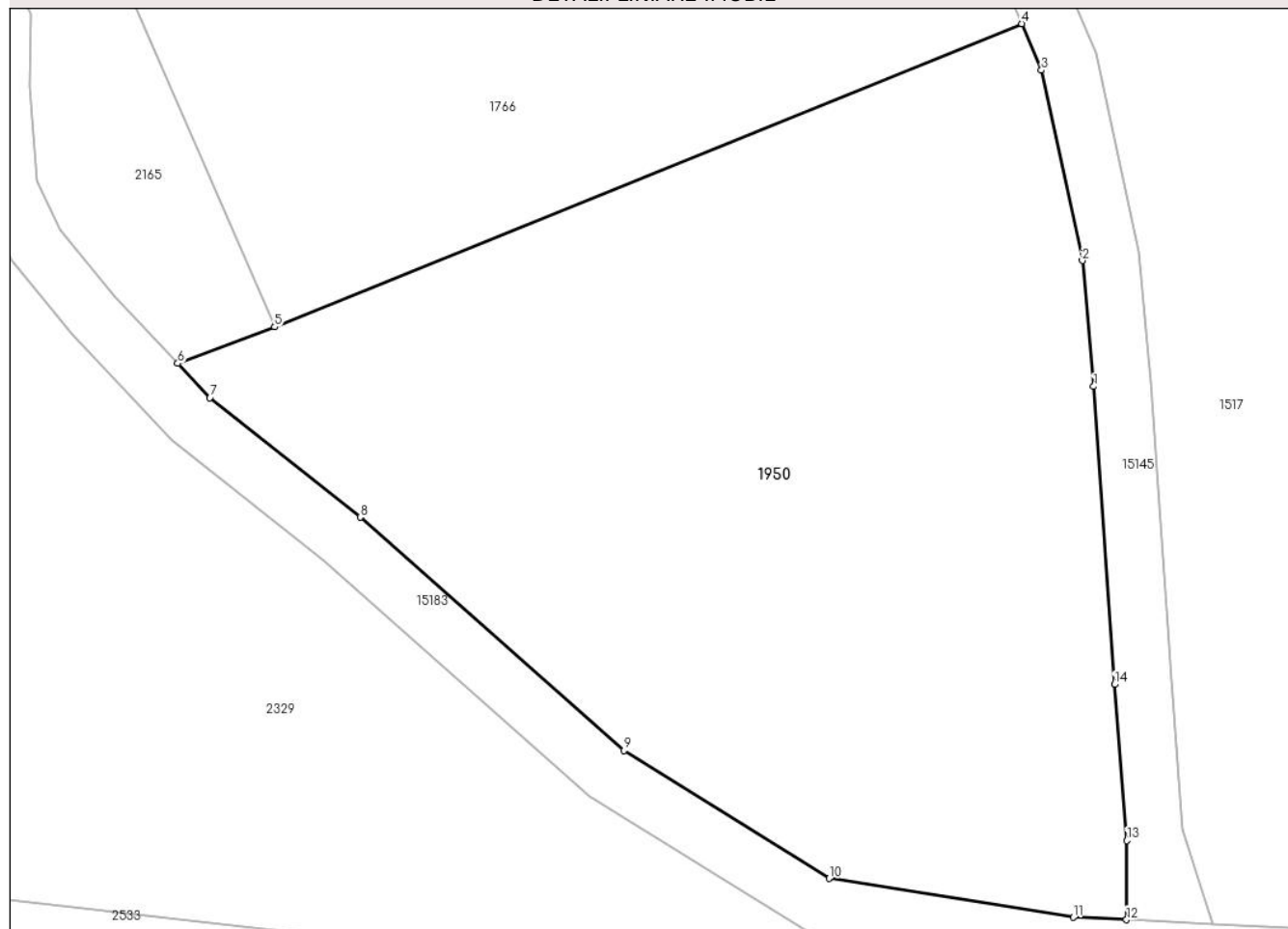

Date referitoare la teren

Nr Crt	Categorie folosință	Intra vilan	Suprafața (mp)	Tarla	Parcelă	Nr. topo	Observații / Referințe
1	faneata	NU	2.400	201	6088	-	

Date referitoare la construcții

Lungime Segmente

1) Valorile lungimilor segmentelor sunt obținute din proiecție în plan.

Punct început	X / Y	Punct sfârșit	X / Y	Lungime segment (** (m)
1	381.364,431 505.291,398	2	381.363,636 505.300,23	8.868
2	381.363,636 505.300,23	3	381.360,755 505.313,576	13.653
3	381.360,755 505.313,576	4	381.359,383 505.316,841	3.542
4	381.359,383 505.316,841	5	381.306,929 505.295,58	56.599

Punct început	X / Y	Punct sfârșit	X / Y	Lungime segment (** (m)
5	381.306,929 505.295,58	6	381.300,124 505.293,022	7.27
6	381.300,124 505.293,022	7	381.302,384 505.290,615	3.302
7	381.302,384 505.290,615	8	381.312,927 505.282,228	13.472
8	381.312,927 505.282,228	9	381.331,436 505.265,859	24.709
9	381.331,436 505.265,859	10	381.345,868 505.256,89	16.992
10	381.345,868 505.256,89	11	381.362,999 505.254,166	17.346
11	381.362,999 505.254,166	12	381.366,729 505.253,995	3.734
12	381.366,729 505.253,995	13	381.366,748 505.259,542	5.547
13	381.366,748 505.259,542	14	381.365,89 505.270,497	10.989
14	381.365,89 505.270,497	1	381.364,431 505.291,398	20.952

** Lungimile segmentelor sunt determinate în planul de proiecție Stereo 70 și sunt rotunjite la 1 milimetru.

*** Distanța dintre puncte este formată din segmente cumulate ce sunt mai mici decât valoarea 1 milimetru.