

**CARTE FUNCİARĂ NR. 948**  
**COPIE**

Carte Funciară Nr. 948 Vințu de Jos

**A. Partea I. Descrierea imobilului**

**TEREN** Intravilan

**Adresa:** Jud. Alba, UAT Vințu de Jos, Loc. Inuri

Nr. Crt	Nr. cadastral Nr. topografic	Suprafața* (mp)	Observații / Referințe
A1	948	1.200	PARTE DIN NUMERELE TOPO: 2238/INURI ,2239/INURI,2240/INURI,2241/INURI CUPRINS IN CF 1047/INURI; NCO ;

**B. Partea II. Proprietari și acte**

Înscrieri privitoare la dreptul de proprietate și alte drepturi reale		Referințe
<b>47074 / 16/11/2017</b>		
Registrul Cadastral al Imobilelor (UAT Vințu de Jos); Act Normativ Ig.7/1996 emis de Parlamentul Romaniei;		
B1	Se infiinteaza cartea funciara a imobilului 948 ca urmare a finalizarii inregistrarii sistematice. Imobilul se gaseste in registrul cadastral al imobilelor sub numarul 948.	A1
Registrul Cadastral al Imobilelor (UAT Vințu de Jos);		
B2	In baza art. 10 alin. (4) coroborat cu art. 16 ale Legii nr. 7/1996, Legea cadastrului și a publicitatii imobiliare, republicata, cu modificarile ulterioare, a Registrului cadastral al imobilelor și avand in vedere prevederile Ordinului directorului general al ANCPI nr. 501/06.06.2013, publicat in Monitorul Oficial nr. 374/25.06.2013, se noteaza posesia afisata și necontestata in cota de 1/1 1) <b>VLAD NICOLAE</b>	A1
<b>41266 / 10/06/2021</b>		
Act Normativ L.7/1996, din 13/03/1996 emis de PARLAMRNTUL ROMANIEI;		
B3	Intabulare, drept de PROPRIETATEconform art. 13 alin. 6, 7 din Legea 7/1996 a Cadastrului și Publicitatii Imobiliare republicata și modificata mod dobandire, dobandit prin Lege, cota actuala 1/1, cota initiala 1/1 1) <b>VLAD NICOLAE</b> , divortat	A1

**C. Partea III. SARCINI .**

Inscrieri privind dezmembrămintele dreptului de proprietate, drepturi reale de garanție și sarcini	Referințe
NU SUNT	

## Anexa Nr. 1 La Partea I

## Teren

Nr cadastral	Suprafața (mp)*	Observații / Referințe
948	1.200	PARTE DIN NUMERELE TOPO: 2238/INURI ,2239/INURI,2240/INURI,2241/INURI CUPRINS IN CF 1047/INURI; NCO ;

\* Suprafața este determinată în planul de proiecție Stereo 70.

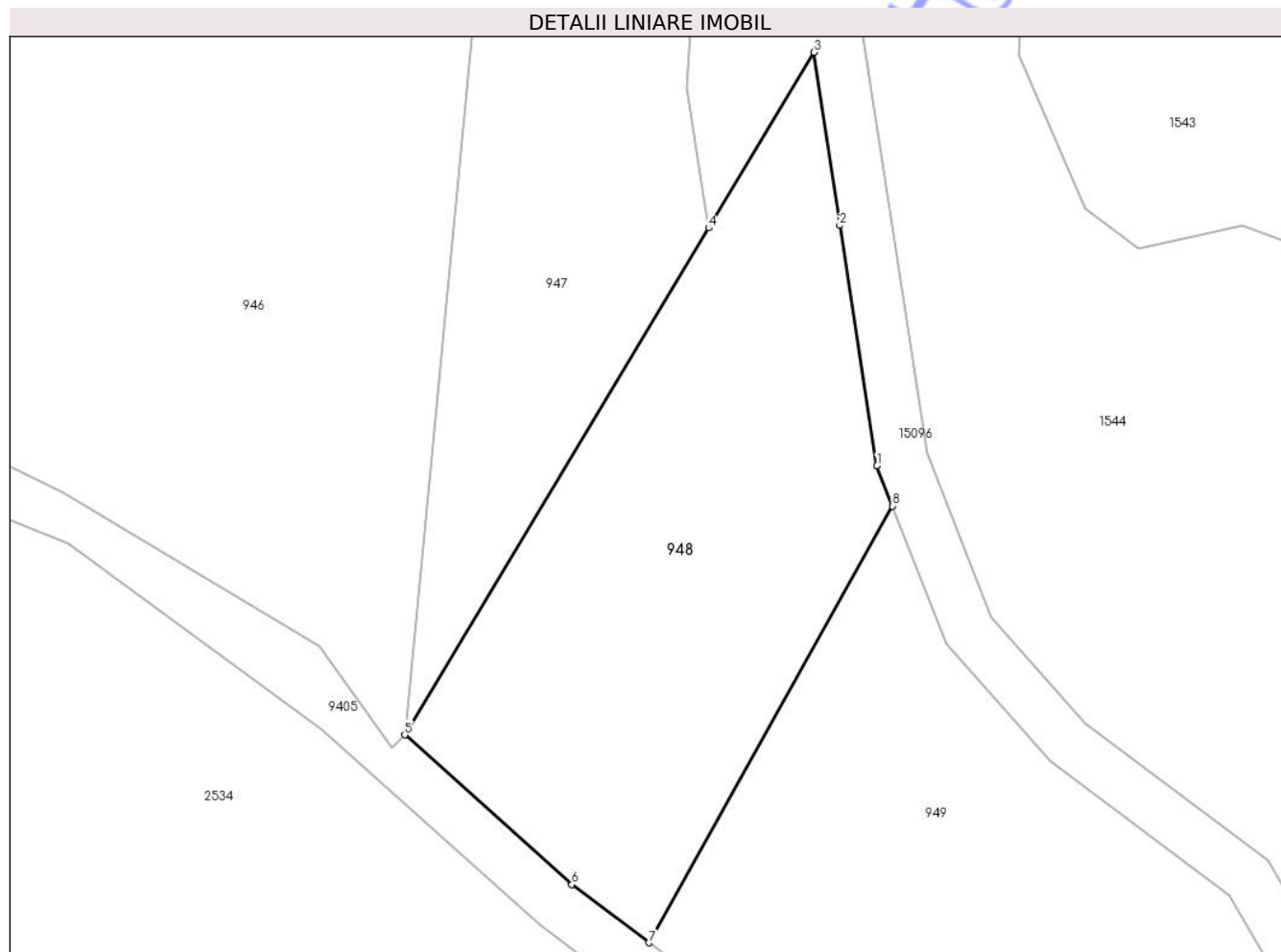

## Date referitoare la teren

Nr Crt	Categorie folosință	Intra vilan	Suprafața (mp)	Tarla	Parcelă	Nr. topo	Observații / Referințe
1	faneata	DA	1.200	189	184	-	

## Date referitoare la construcții

## Lungime Segmente

1) Valorile lungimilor segmentelor sunt obținute din proiecție în plan.

Punct început	X / Y	Punct sfârșit	X / Y	Lungime segment (** (m)
1	381.000,729 505.946,719	2	380.997,828 505.965,467	18.971
2	380.997,828 505.965,467	3	380.995,802 505.978,97	13.654
3	380.995,802 505.978,97	4	380.987,588 505.965,264	15.979
4	380.987,588 505.965,264	5	380.963,882 505.925,709	46.115

Punct început	X / Y	Punct sfârșit	X / Y	Lungime segment (** (m)
5	380.963,882 505.925,709	6	380.976,923 505.914,043	17.498
6	380.976,923 505.914,043	7	380.982,93 505.909,498	7.533
7	380.982,93 505.909,498	8	381.001,957 505.943,565	39.02
8	381.001,957 505.943,565	1	381.000,729 505.946,719	3.385

\*\* Lungimile segmentelor sunt determinate în planul de proiecție Stereo 70 și sunt rotunjite la 1 milimetru.

\*\*\* Distanța dintre puncte este formată din segmente cumulate ce sunt mai mici decât valoarea 1 milimetru.

Neutilizabil în Circuitul Civil