

**CARTE FUNCİARĂ NR. 1581**  
**COPIE**

Carte Funciară Nr. 1581 Vințu de Jos

**A. Partea I. Descrierea imobilului**

**TEREN** Extravilan

**Adresa:** Jud. Alba, UAT Vințu de Jos

Nr. Crt	Nr. cadastral Nr. topografic	Suprafața* (mp)	Observații / Referințe
A1	1581	4.600	; NCO ;

**B. Partea II. Proprietari și acte**

Înscrieri privitoare la dreptul de proprietate și alte drepturi reale		Referințe
<b>48587 / 16/11/2017</b>		
Registrul Cadastral al Imobilelor (UAT Vințu de Jos); Act Normativ Ig.7/1996 emis de Parlamentul Romaniei;		
B1	Se infiinteaza cartea funciara a imobilului 1581 ca urmare a finalizarii inregistrarii sistematice. Imobilul se gaseste in registrul cadastral al imobilelor sub numarul 1581.	A1
Registrul Cadastral al Imobilelor (UAT Vințu de Jos);		
B2	In baza art. 10 alin. (4) coroborat cu art. 16 ale Legii nr. 7/1996, Legea cadastrului si a publicitatii imobiliare, republicata, cu modificarile ulterioare; a Registrului cadastral al imobilelor si avand in vedere prevederile Ordinului directorului general al ANCPI nr. 501/06.06.2013, publicat in Monitorul Oficial nr. 374/25.06.2013, se noteaza posesia afisata si necontestata in cota de 1/1 1) <b>ITU ANA</b>	A1
<b>50816 / 26/07/2021</b>		
Act Normativ LEGEA NR. 7/1996, din 13/03/1996 emis de PARLAMENTUL ROMANIEI;		
B3	Intabulare, drept de PROPRIETATE conform art. 13 alin. 6, 7 din Legea 7/1996 a Cadastrului si Publicitatii Imobiliare republicata si modificata, dobandit prin Lege, cota actuala 1/1, cota initiala 1/1 1) <b>ITU ANA</b>	A1

**C. Partea III. SARCINI .**

Inscrieri privind dezmembrămintele dreptului de proprietate, drepturi reale de garanție și sarcini	Referințe
NU SUNT	

## Anexa Nr. 1 La Partea I

## Teren

Nr cadastral	Suprafața (mp)*	Observații / Referințe
1581	4.600	; NCO ;

\* Suprafața este determinată în planul de proiecție Stereo 70.

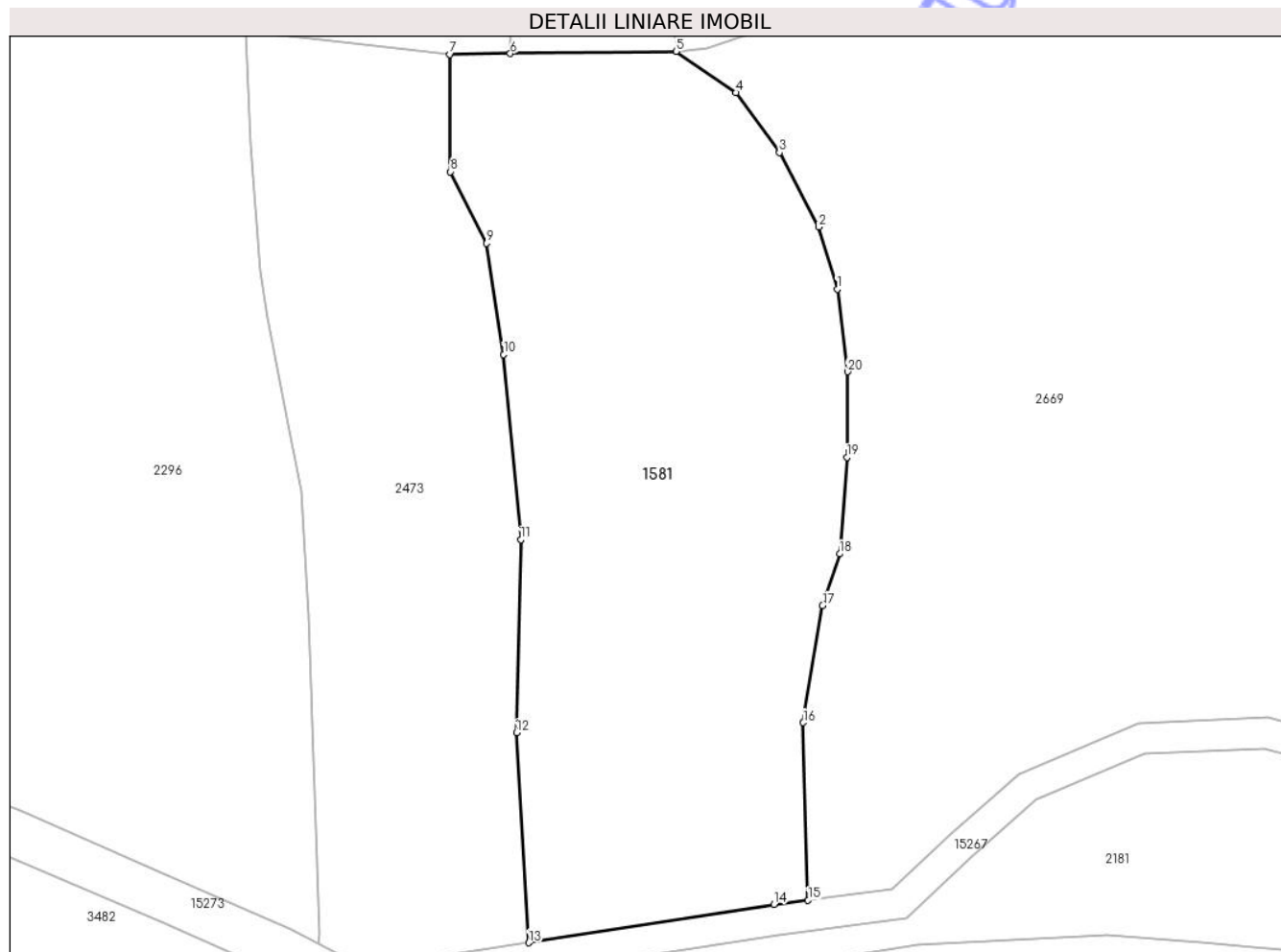

## Date referitoare la teren

Nr Crt	Categorie folosință	Intra vilan	Suprafața (mp)	Tarla	Parcelă	Nr. topo	Observații / Referințe
1	faneata	NU	4.600	201	6217	-	

## Date referitoare la construcții

## Lungime Segmente

1) Valorile lungimilor segmentelor sunt obținute din proiecție în plan.

Punct început	X / Y	Punct sfârșit	X / Y	Lungime segment (** (m)
1	381.125,11 504.983,085	2	381.122,685 504.991,162	8.433
2	381.122,685 504.991,162	3	381.117,566 505.000,855	10.962
3	381.117,566 505.000,855	4	381.111,908 505.008,663	9.643
4	381.111,908 505.008,663	5	381.104,095 505.014,048	9.489

Punct început	X / Y	Punct sfârșit	X / Y	Lungime segment (** (m)
5	381.104,095 505.014,048	6	381.082,457 505.013,762	21.64
6	381.082,457 505.013,762	7	381.074,57 505.013,658	7.888
7	381.074,57 505.013,658	8	381.074,663 504.998,375	15.283
8	381.074,663 504.998,375	9	381.079,332 504.989,043	10.435
9	381.079,332 504.989,043	10	381.081,587 504.974,561	14.657
10	381.081,587 504.974,561	11	381.083,841 504.950,425	24.241
11	381.083,841 504.950,425	12	381.083,266 504.925,281	25.151
12	381.083,266 504.925,281	13	381.084,881 504.897,905	27.424
13	381.084,881 504.897,905	14	381.116,885 504.902,879	32.388
14	381.116,885 504.902,879	15	381.121,302 504.903,453	4.454
15	381.121,302 504.903,453	16	381.120,672 504.926,587	23.143
16	381.120,672 504.926,587	17	381.123,191 504.941,822	15.442
17	381.123,191 504.941,822	18	381.125,444 504.948,578	7.122
18	381.125,444 504.948,578	19	381.126,372 504.961,163	12.619
19	381.126,372 504.961,163	20	381.126,457 504.972,315	11.152
20	381.126,457 504.972,315	1	381.125,11 504.983,085	10.854

\*\* Lungimile segmentelor sunt determinate în planul de proiecție Stereo 70 și sunt rotunjite la 1 milimetru.

\*\*\* Distanța dintre puncte este formată din segmente cumulate ce sunt mai mici decât valoarea 1 milimetru.