

CARTE FUNCİARĂ NR. 1580
COPIE

Carte Funciară Nr. 1580 Vințu de Jos

A. Partea I. Descrierea imobilului

TEREN Extravilan

Adresa: Jud. Alba, UAT Vințu de Jos

Nr. Crt	Nr. cadastral Nr. topografic	Suprafața* (mp)	Observații / Referințe
A1	1580	9.282	PARTE DIN CFE 77371 PROVENITA DIN CONVERSIA CF 1544/INURI; NCO ;

Construcții

Crt	Nr cadastral Nr. topografic	Adresa	Observații / Referințe
A1.1	1580-C1	Jud. Alba, UAT Vințu de Jos	Nr. niveluri:1; S. construita la sol:18 mp;

B. Partea II. Proprietari și acte

Înscrieri privitoare la dreptul de proprietate și alte drepturi reale		Referințe
48586 / 16/11/2017		
Registrul Cadastral al Imobilelor (UAT Vintu de Jos); Act Normativ lg.7/1996 emis de Parlamentul Romaniei;		
B1	Se infiinteaza cartea funciara a imobilului 1580 ca urmare a finalizarii inregistrarii sistematice. Imobilul se gaseste in registrul cadastral al imobilelor sub numarul 1580.	A1
Registrul Cadastral al Imobilelor (UAT Vintu de Jos);		
B2	In baza art. 10 alin. (4) coroborat cu art. 16 ale Legii nr. 7/1996, Legea cadastrului si a publicitatii imobiliare, republicata, cu modificarile ulterioare, a Registrului cadastral al imobilelor si avand in vedere prevederile Ordinului directorului general al ANCPI nr. 501/06.06.2013, publicat in Monitorul Oficial nr. 374/25.06.2013, se noteaza posesia afisata si necontestata in cota de 1/1 1) DRAGAN FLORICA	A1
nr. 8099, din 11/12/2012 emis de PRIMARIA COMUNEI VINTU DE JOS (CERTIFICAT DE ATESTARE A EDIFICARII CONSTRUCTIILOR;);		
B3	Intabulare, drept de PROPRIETATE, dobandit prin Construire, cota actuala 1/1, cota initiala 1/1 1) DRAGAN FLORICA	A1.1

C. Partea III. SARCINI .

Inscrieri privind dezmembrămintele dreptului de proprietate, drepturi reale de garanție și sarcini	Referințe
NU SUNT	

Anexa Nr. 1 La Partea I

Teren

Nr cadastral	Suprafața (mp)*	Observații / Referințe
1580	9.282	PARTE DIN CFE 77371 PROVENITA DIN CONVERSIA CF 1544/INURI; NCO ;

* Suprafața este determinată în planul de proiecție Stereo 70.

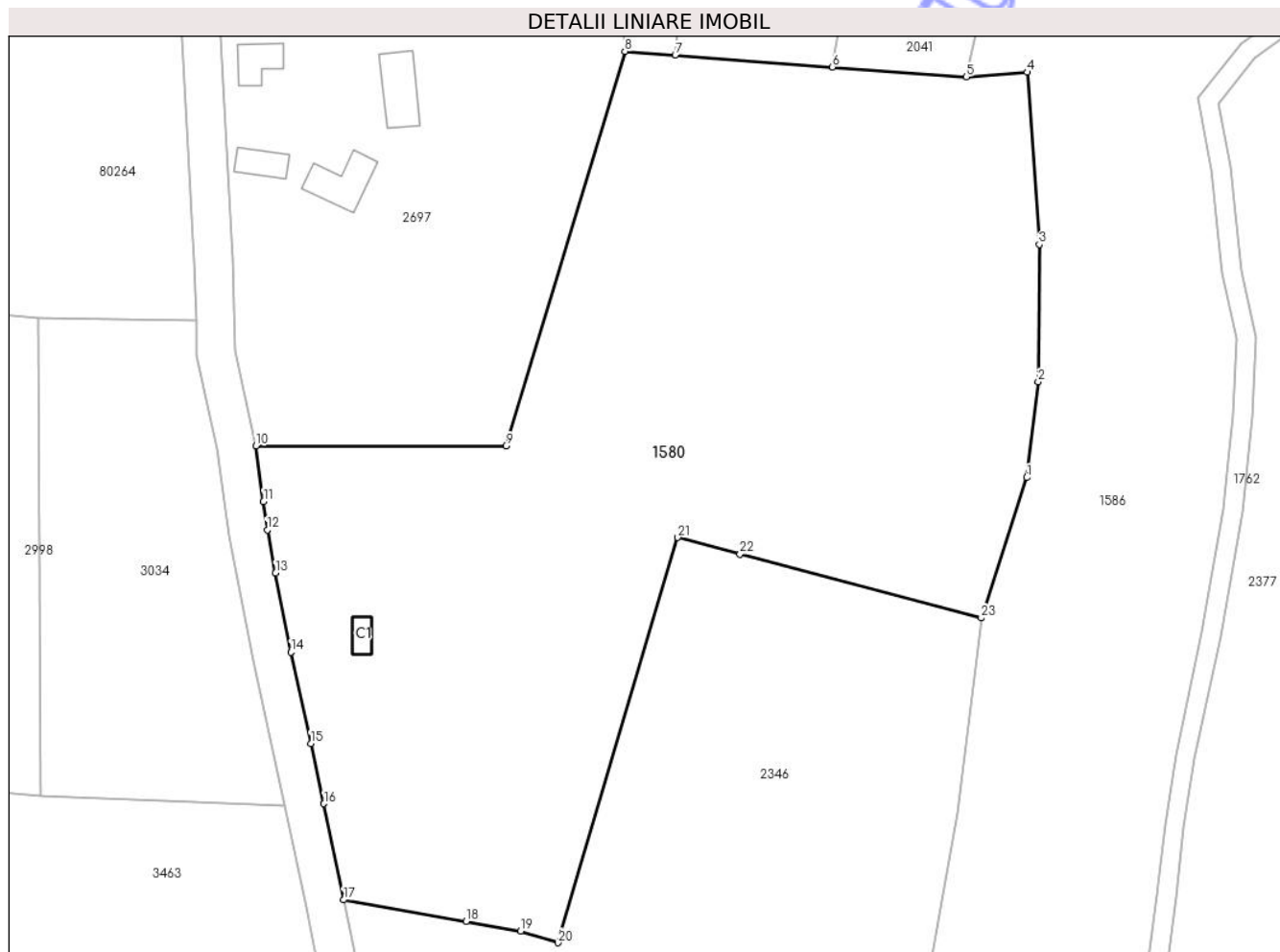

Date referitoare la teren

Nr Crt	Categorie folosință	Intra vilan	Suprafața (mp)	Tarla	Parcelă	Nr. topo	Observații / Referințe
1	curți constructii	NU	520	201	6205	-	
2	livada	NU	1.461	201	6207	-	
3	faneata	NU	1.179	201	6208	-	
4	faneata	NU	6.122	201	6200	-	

Date referitoare la construcții

Crt	Număr	Destinație construcție	Supraf. (mp)	Situație juridică	Observații / Referințe
A1.1	1580-C1	construcții de locuințe	18	Cu acte	Nr. niveluri:1; S. construita la sol:18 mp;

Lungime Segmente

1) Valorile lungimilor segmentelor sunt obținute din proiecție în plan.

Punct început	X / Y	Punct sfârșit	X / Y	Lungime segment (** (m))	Punct început	X / Y	Punct sfârșit	X / Y	Lungime segment (** (m))
1	380.992,818 505.112,357	2	380.994,618 505.127,272	15.023	2	380.994,618 505.127,272	3	380.994,801 505.148,666	21.395

Punct început	X / Y	Punct sfârșit	X / Y	Lungime segment (** (m)
3	380.994,801 505.148,666	4	380.992,919 505.175,469	26.869
5	380.983,381 505.174,736	6	380.962,532 505.176,299	20.908
7	380.938,018 505.178,135	8	380.930,164 505.178,724	7.876
9	380.911,611 505.117,278	10	380.872,673 505.117,278	38.938
11	380.873,822 505.108,614	12	380.874,409 505.104,191	4.462
13	380.875,705 505.097,472	14	380.878,078 505.085,174	12.525
15	380.881,187 505.070,939	16	380.883,239 505.061,55	9.611
17	380.886,322 505.046,57	18	380.905,401 505.043,227	19.37
19	380.913,926 505.041,733	20	380.919,775 505.039,9	6.129
21	380.938,43 505.103,016	22	380.948,131 505.100,403	10.047
23	380.985,76 505.090,489	1	380.992,818 505.112,357	22.979

Punct început	X / Y	Punct sfârșit	X / Y	Lungime segment (** (m)
4	380.992,919 505.175,469	5	380.983,381 505.174,736	9.566
6	380.962,532 505.176,299	7	380.938,018 505.178,135	24.583
8	380.930,164 505.178,724	9	380.911,611 505.117,278	64.186
10	380.872,673 505.117,278	11	380.873,822 505.108,614	8.74
12	380.874,409 505.104,191	13	380.875,705 505.097,472	6.843
14	380.878,078 505.085,174	15	380.881,187 505.070,939	14.571
16	380.883,239 505.061,55	17	380.886,322 505.046,57	15.294
18	380.905,401 505.043,227	19	380.913,926 505.041,733	8.655
20	380.919,775 505.039,9	21	380.938,43 505.103,016	65.815
22	380.948,131 505.100,403	23	380.985,76 505.090,489	38.913

** Lungimile segmentelor sunt determinate în planul de proiecție Stereo 70 și sunt rotunjite la 1 milimetru.

*** Distanța dintre puncte este formată din segmente cumulate ce sunt mai mici decât valoarea 1 milimetru.