

CARTE FUNCİARĂ NR. 2329
COPIE

Carte Funciară Nr. 2329 Vințu de Jos

A. Partea I. Descrierea imobilului

TEREN Extravilan

Adresa: Jud. Alba, UAT Vințu de Jos

| Nr. Crt | Nr. cadastral Nr. topografic | Suprafața* (mp) | Observații / Referințe |
|---------|------------------------------|-----------------|------------------------|
| A1 | 2329 | 5.500 | ; NCO ; |

B. Partea II. Proprietari și acte

| Înscrieri privitoare la dreptul de proprietate și alte drepturi reale | | Referințe |
|--|---|-----------|
| 48663 / 16/11/2017 | | |
| Registrul Cadastral al Imobilelor (UAT Vințu de Jos); Act Normativ Ig.7/1996 emis de Parlamentul Romaniei; | | |
| B1 | Se infiinteaza cartea funciara a imobilului 2329 ca urmare a finalizarii inregistrarii sistematice. Imobilul se gaseste in registrul cadastral al imobilelor sub numarul 2329. | A1 |
| Registrul Cadastral al Imobilelor (UAT Vințu de Jos); | | |
| B2 | In baza art. 10 alin. (4) coroborat cu art. 16 ale Legii nr. 7/1996, Legea cadastrului si a publicitatii imobiliare, republicata, cu modificarile ulterioare; a Registrului cadastral al imobilelor si avand in vedere prevederile Ordinului directorului general al ANCPI nr. 501/06.06.2013, publicat in Monitorul Oficial nr. 374/25.06.2013, se noteaza posesia afisata si necontestata in cota de 1/1 1) VLAD NICOLAE | A1 |
| 41245 / 10/06/2021 | | |
| Act Normativ L.7/1996, din 13/03/1996 emis de PARLAMENTUL ROMANIEI; | | |
| B3 | Intabulare, drept de PROPRIETATE conform art. 13 alin. 6, 7 din Legea 7/1996 a Cadastrului si Publicitatii Imobiliare republicata si modificata, dobandit prin Lege, cota actuala 1/1, cota initiala 1/1 1) VLAD NICOLAE , divortat | A1 |

C. Partea III. SARCINI .

| Inscrieri privind dezmembrămintele dreptului de proprietate, drepturi reale de garanție și sarcini | Referințe |
|--|-----------|
| NU SUNT | |

Anexa Nr. 1 La Partea I

Teren

| | | |
|--------------|-----------------|------------------------|
| Nr cadastral | Suprafața (mp)* | Observații / Referințe |
| 2329 | 5.500 | ; NCO ; |

* Suprafața este determinată în planul de proiecție Stereo 70.

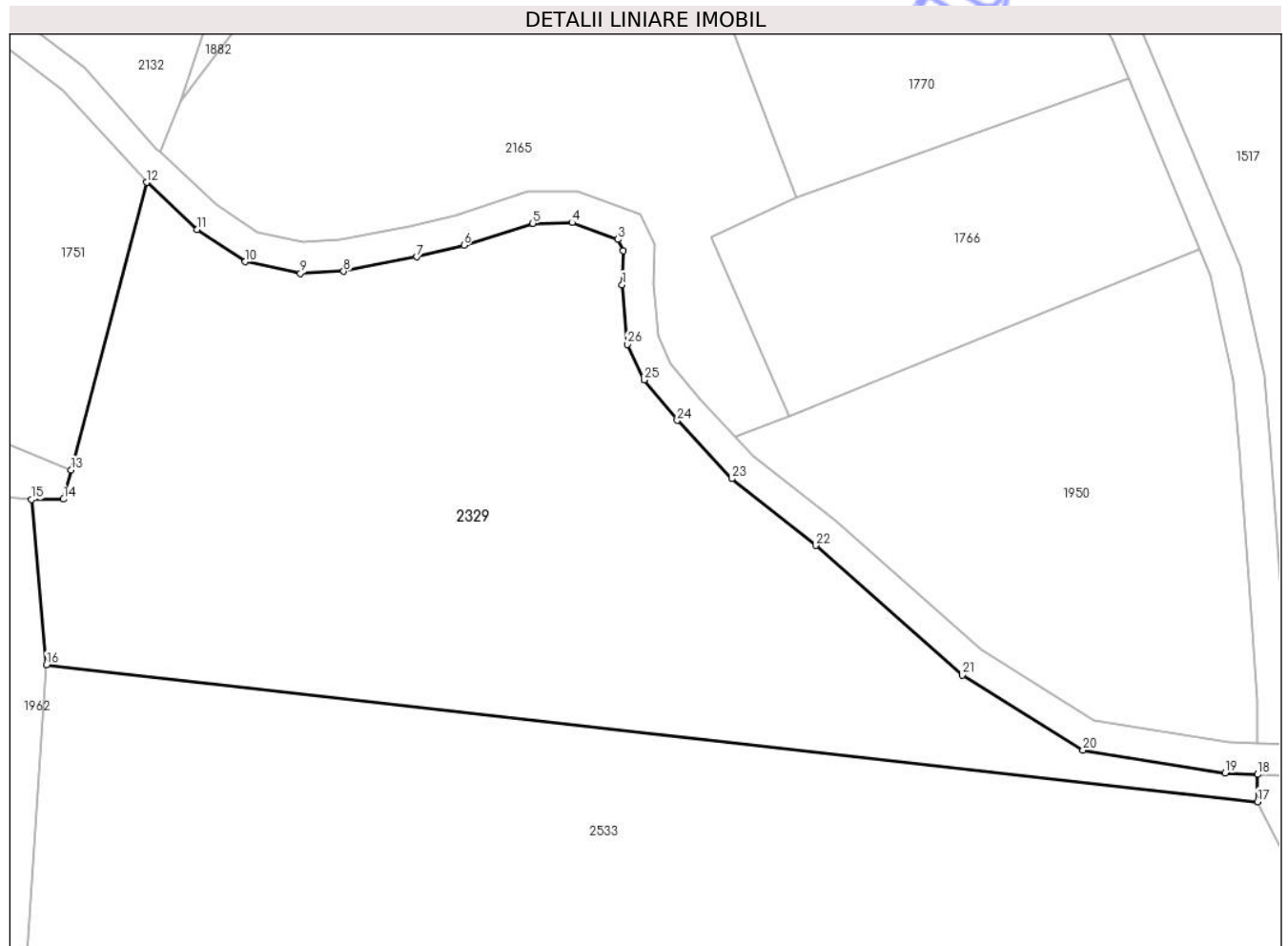

Date referitoare la teren

| Nr Crt | Categorie folosință | Intra vilan | Suprafața (mp) | Tarla | Parcelă | Nr. topo | Observații / Referințe |
|--------|---------------------|-------------|----------------|-------|---------|----------|------------------------|
| 1 | faneata | NU | 5.500 | 201 | 6087 | - | |

Date referitoare la construcții

Lungime Segmente

1) Valorile lungimilor segmentelor sunt obținute din proiecție în plan.

| Punct început | X / Y | Punct sfârșit | X / Y | Lungime segment (** (m) |
|---------------|----------------------------|---------------|----------------------------|-------------------------|
| 1 | 381.285,698 505.312,368 | 2 | 381.285,792 505.316,681 | 4.314 |
| 3 | 381.285,121 505.318,148 | 4 | 381.279,303 505.320,27 | 6.193 |
| 5 | 381.274,293 505.320,183 | 6 | 381.265,51 505.317,381 | 9.219 |
| 7 | 381.259,492 505.315,906 | 8 | 381.250,15 505.314,084 | 9.518 |

| Punct început | X / Y | Punct sfârșit | X / Y | Lungime segment (** (m) |
|---------------|----------------------------|---------------|----------------------------|-------------------------|
| 2 | 381.285,792 505.316,681 | 3 | 381.285,121 505.318,148 | 1.613 |
| 4 | 381.279,303 505.320,27 | 5 | 381.274,293 505.320,183 | 5.011 |
| 6 | 381.265,51 505.317,381 | 7 | 381.259,492 505.315,906 | 6.196 |
| 8 | 381.250,15 505.314,084 | 9 | 381.244,654 505.313,829 | 5.502 |

| Punct început | X / Y | Punct sfârșit | X / Y | Lungime segment (** (m) |
|---------------|----------------------------|---------------|----------------------------|-------------------------|
| 9 | 381.244,654 505.313,829 | 10 | 381.237,608 505.315,29 | 7.196 |
| 11 | 381.231,439 505.319,4 | 12 | 381.225,062 505.325,392 | 8.75 |
| 13 | 381.215,413 505.288,785 | 14 | 381.214,431 505.285,061 | 3.851 |
| 15 | 381.210,352 505.285,001 | 16 | 381.212,272 505.263,963 | 21.125 |
| 17 | 381.366,703 505.246,531 | 18 | 381.366,715 505.249,992 | 3.461 |
| 19 | 381.362,592 505.250,181 | 20 | 381.344,442 505.253,066 | 18.378 |
| 21 | 381.329,038 505.262,639 | 22 | 381.310,355 505.279,163 | 24.942 |
| 23 | 381.299,667 505.287,665 | 24 | 381.292,705 505.295,077 | 10.169 |
| 25 | 381.288,493 505.300,249 | 26 | 381.286,322 505.304,761 | 5.007 |

| Punct început | X / Y | Punct sfârșit | X / Y | Lungime segment (** (m) |
|---------------|----------------------------|---------------|----------------------------|-------------------------|
| 10 | 381.237,608 505.315,29 | 11 | 381.231,439 505.319,4 | 7.413 |
| 12 | 381.225,062 505.325,392 | 13 | 381.215,413 505.288,785 | 37.857 |
| 14 | 381.214,431 505.285,061 | 15 | 381.210,352 505.285,001 | 4.079 |
| 16 | 381.212,272 505.263,963 | 17 | 381.366,703 505.246,531 | 155.412 |
| 18 | 381.366,715 505.249,992 | 19 | 381.362,592 505.250,181 | 4.127 |
| 20 | 381.344,442 505.253,066 | 21 | 381.329,038 505.262,639 | 18.136 |
| 22 | 381.310,355 505.279,163 | 23 | 381.299,667 505.287,665 | 13.657 |
| 24 | 381.292,705 505.295,077 | 25 | 381.288,493 505.300,249 | 6.67 |
| 26 | 381.286,322 505.304,761 | 1 | 381.285,698 505.312,368 | 7.633 |

** Lungimile segmentelor sunt determinate în planul de proiecție Stereo 70 și sunt rotunjite la 1 milimetru.

*** Distanța dintre puncte este formată din segmente cumulate ce sunt mai mici decât valoarea 1 milimetru.

Neutilizabil în
Civil