

CARTE FUNCİARĂ NR. 2370
COPIE

Carte Funciară Nr. 2370 Vințu de Jos

A. Partea I. Descrierea imobilului

TEREN Extravilan

Adresa: Jud. Alba, UAT Vințu de Jos

Nr. Crt	Nr. cadastral Nr. topografic	Suprafața* (mp)	Observații / Referințe
A1	2370	5.900	NEIDENTIFICAT; NCO ;

B. Partea II. Proprietari și acte

Înscrieri privitoare la dreptul de proprietate și alte drepturi reale		Referințe
48667 / 16/11/2017		
Registrul Cadastral al Imobilelor (UAT Vințu de Jos); Act Normativ Ig.7/1996 emis de Parlamentul Romaniei;		
B1	Se infiinteaza cartea funciara a imobilului 2370 ca urmare a finalizarii inregistrarii sistematice. Imobilul se gaseste in registrul cadastral al imobilelor sub numarul 2370. nr. 2370, din 18/01/2013 (FISA INTERVIU;);	A1
B2	Intabulare, drept de PROPRIETATE, dobandit prin Conventie, cota actuala 1/1, cota initiala 1/1 1) NEIDENTIFICAT NEIDENTIFICAT	A1

C. Partea III. SARCINI .

Inscrieri privind dezmembrămintele dreptului de proprietate, drepturi reale de garanție și sarcini	Referințe
NU SUNT	

Anexa Nr. 1 La Partea I

Teren

Nr cadastral	Suprafața (mp)*	Observații / Referințe
2370	5.900	NEIDENTIFICAT; NCO ;

* Suprafața este determinată în planul de proiecție Stereo 70.

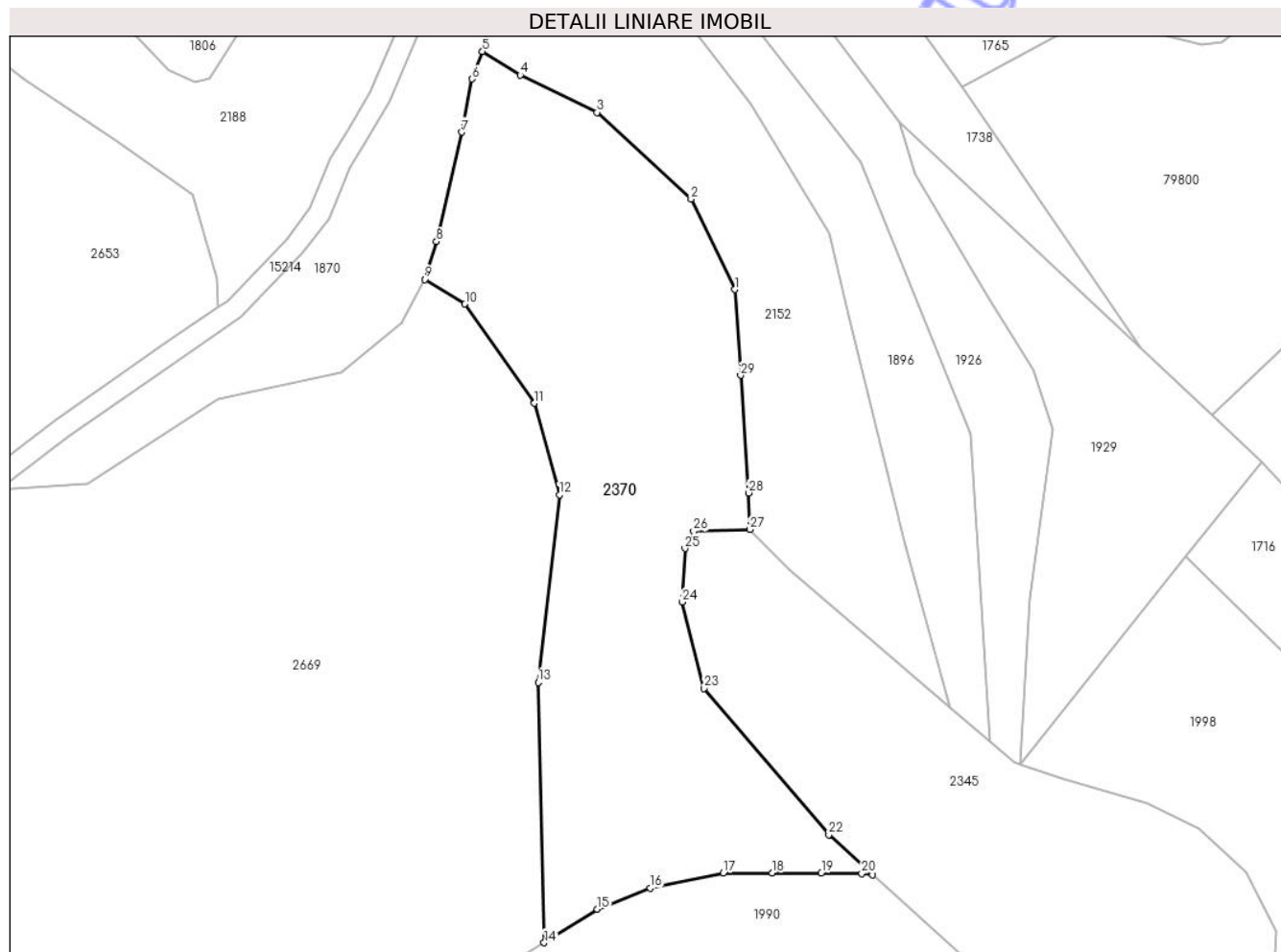

Date referitoare la teren

Nr Crt	Categorie folosință	Intra vilan	Suprafața (mp)	Tarla	Parcelă	Nr. topo	Observații / Referințe
1	faneata	NU	5.900	201	6243	-	

Date referitoare la construcții

Lungime Segmente

1) Valorile lungimilor segmentelor sunt obținute din proiecție în plan.

Punct început	X / Y	Punct sfârșit	X / Y	Lungime segment (** (m)
1	381.303,517 505.098,37	2	381.295,378 505.115,19	18.686
3	381.277,864 505.131,293	4	381.263,559 505.138,26	15.911
5	381.256,562 505.142,641	6	381.254,62 505.137,507	5.489
7	381.252,675 505.127,624	8	381.247,968 505.107,29	20.872

Punct început	X / Y	Punct sfârșit	X / Y	Lungime segment (** (m)
2	381.295,378 505.115,19	3	381.277,864 505.131,293	23.792
4	381.263,559 505.138,26	5	381.256,562 505.142,641	8.255
6	381.254,62 505.137,507	7	381.252,675 505.127,624	10.073
8	381.247,968 505.107,29	9	381.245,779 505.100,245	7.377

Punct început	X / Y	Punct sfârșit	X / Y	Lungime segment (** (m)
9	381.245,779 505.100,245	10	381.253,302 505.095,674	8.803
11	381.266,238 505.077,217	12	381.270,893 505.060,165	17.676
13	381.266,936 505.025,272	14	381.268,009 504.976,856	48.428
15	381.277,927 504.983,119	16	381.287,823 504.987,049	10.648
17	381.301,398 504.989,838	18	381.310,532 504.989,838	9.134
19	381.319,666 504.989,838	20	381.327,151 504.989,711	7.486
21	381.329,218 504.989,512	22	381.321,022 504.996,96	11.075
23	381.297,804 505.024,188	24	381.293,749 505.040,225	16.542
25	381.294,256 505.050,185	26	381.295,882 505.053,385	3.589
27	381.306,284 505.053,736	28	381.306,109 505.060,536	6.802
29	381.304,62 505.082,393	1	381.303,517 505.098,37	16.015

Punct început	X / Y	Punct sfârșit	X / Y	Lungime segment (** (m)
10	381.253,302 505.095,674	11	381.266,238 505.077,217	22.539
12	381.270,893 505.060,165	13	381.266,936 505.025,272	35.117
14	381.268,009 504.976,856	15	381.277,927 504.983,119	11.73
16	381.287,823 504.987,049	17	381.301,398 504.989,838	13.859
18	381.310,532 504.989,838	19	381.319,666 504.989,838	9.134
20	381.327,151 504.989,711	21	381.329,218 504.989,512	2.077
22	381.321,022 504.996,96	23	381.297,804 505.024,188	35.783
24	381.293,749 505.040,225	25	381.294,256 505.050,185	9.973
26	381.295,882 505.053,385	27	381.306,284 505.053,736	10.408
28	381.306,109 505.060,536	29	381.304,62 505.082,393	21.908

** Lungimile segmentelor sunt determinate în planul de proiecție Stereo 70 și sunt rotunjite la 1 milimetru.

*** Distanța dintre puncte este formată din segmente cumulate ce sunt mai mici decât valoarea 1 milimetru.