

CARTE FUNCİARĂ NR. 2296
COPIE

Carte Funciară Nr. 2296 Vințu de Jos

A. Partea I. Descrierea imobilului

TEREN Extravilan

Adresa: Jud. Alba, UAT Vințu de Jos

Nr. Crt	Nr. cadastral Nr. topografic	Suprafața* (mp)	Observații / Referințe
A1	2296	5.000	; NCO ;

B. Partea II. Proprietari și acte

Înscrieri privitoare la dreptul de proprietate și alte drepturi reale		Referințe
48660 / 16/11/2017		
Registrul Cadastral al Imobilelor (UAT Vințu de Jos); Act Normativ Ig.7/1996 emis de Parlamentul Romaniei;		
B1	Se infiinteaza cartea funciara a imobilului 2296 ca urmare a finalizarii inregistrarii sistematice. Imobilul se gaseste in registrul cadastral al imobilelor sub numarul 2296.	A1
Registrul Cadastral al Imobilelor (UAT Vințu de Jos);		
B2	In baza art. 10 alin. (4) coroborat cu art. 16 ale Legii nr. 7/1996, Legea cadastrului si a publicitatii imobiliare, republicata, cu modificarile ulterioare, a Registrului cadastral al imobilelor si avand in vedere prevederile Ordinului directorului general al ANCPI nr. 501/06.06.2013, publicat in Monitorul Oficial nr. 374/25.06.2013, se noteaza posesia afisata si necontestata in cota de 1/1 1) MEDREA NICOLAE	A1

C. Partea III. SARCINI .

Inscrieri privind dezmembrămintele dreptului de proprietate, drepturi reale de garanție și sarcini	Referințe
NU SUNT	

Anexa Nr. 1 La Partea I

Teren

Nr cadastral	Suprafața (mp)*	Observații / Referințe
2296	5.000	; NCO ;

* Suprafața este determinată în planul de proiecție Stereo 70.

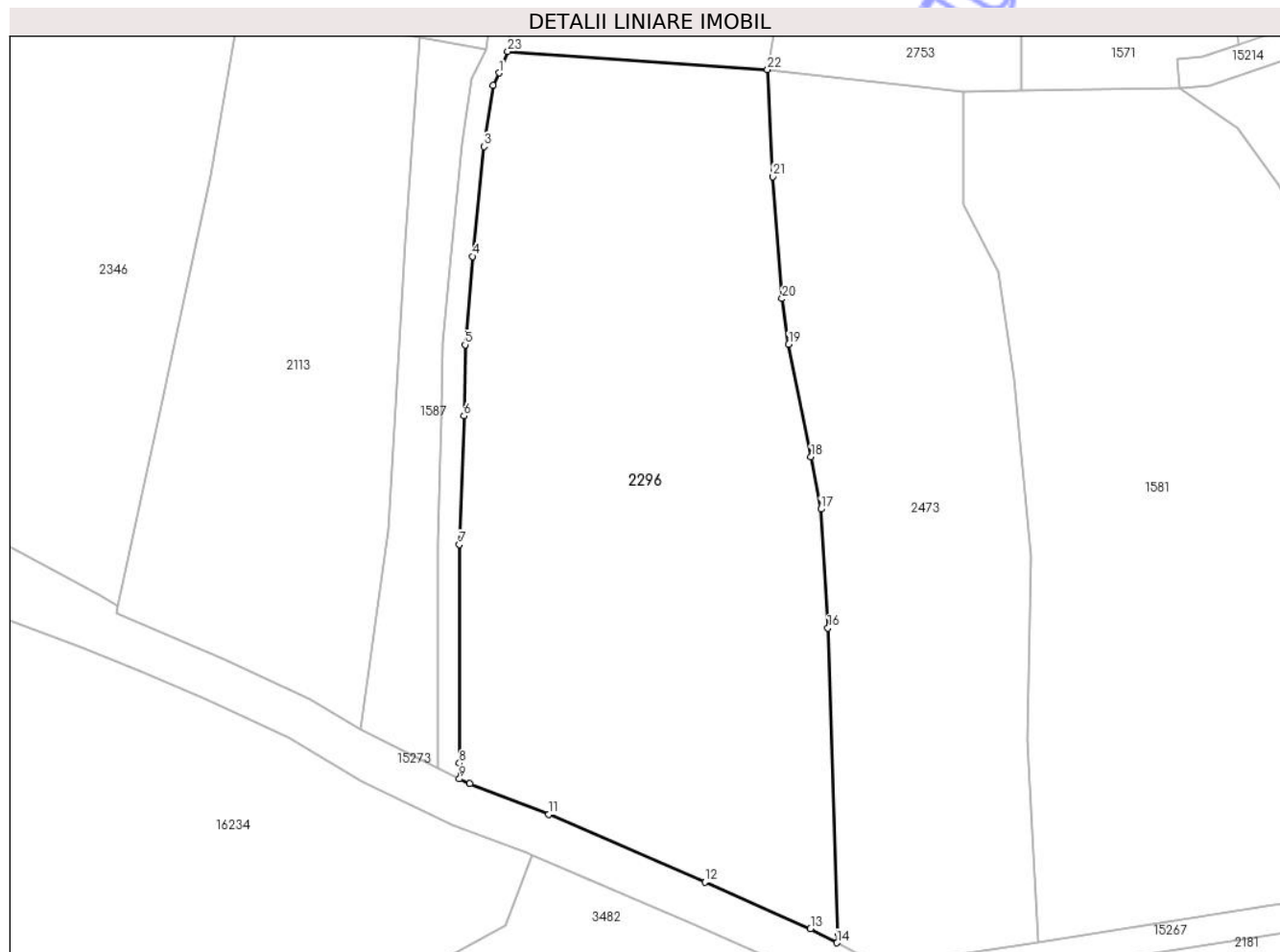

Date referitoare la teren

Nr Crt	Categorie folosință	Intra vilan	Suprafața (mp)	Tarla	Parcelă	Nr. topo	Observații / Referințe
1	faneata	NU	5.000	201	6213	-	

Date referitoare la construcții

Lungime Segmente

1) Valorile lungimilor segmentelor sunt obținute din proiecție în plan.

Punct început	X / Y	Punct sfârșit	X / Y	Lungime segment (** (m)
1	381.011,313 505.016,189	2	381.010,481 505.014,511	1.873
3	381.009,237 505.006,169	4	381.007,688 504.991,212	15.037
5	381.006,688 504.979,174	6	381.006,532 504.969,49	9.685
7	381.005,909 504.951,973	8	381.005,912 504.922,208	29.765

Punct început	X / Y	Punct sfârșit	X / Y	Lungime segment (** (m)
2	381.010,481 505.014,511	3	381.009,237 505.006,169	8.434
4	381.007,688 504.991,212	5	381.006,688 504.979,174	12.079
6	381.006,532 504.969,49	7	381.005,909 504.951,973	17.528
8	381.005,912 504.922,208	9	381.005,913 504.920,081	2.127

Punct început	X / Y	Punct sfârșit	X / Y	Lungime segment (** (m)
9	381.005,913 504.920,081	10	381.007,33 504.919,412	1.567
11	381.018,101 504.915,25	12	381.039,362 504.906,04	23.17
13	381.053,757 504.899,69	14	381.057,385 504.897,771	4.104
15	381.057,49 504.899,01	16	381.056,148 504.940,604	41.616
17	381.055,177 504.956,804	18	381.053,832 504.963,91	7.232
19	381.050,795 504.979,234	20	381.049,885 504.985,455	6.287
21	381.048,652 505.002,055	22	381.047,892 505.016,621	14.586
23	381.012,516 505.019,111	1	381.011,313 505.016,189	3.16

Punct început	X / Y	Punct sfârșit	X / Y	Lungime segment (** (m)
10	381.007,33 504.919,412	11	381.018,101 504.915,25	11.547
12	381.039,362 504.906,04	13	381.053,757 504.899,69	15.733
14	381.057,385 504.897,771	15	381.057,49 504.899,01	1.243
16	381.056,148 504.940,604	17	381.055,177 504.956,804	16.229
18	381.053,832 504.963,91	19	381.050,795 504.979,234	15.622
20	381.049,885 504.985,455	21	381.048,652 505.002,055	16.646
22	381.047,892 505.016,621	23	381.012,516 505.019,111	35.464

** Lungimile segmentelor sunt determinate în planul de proiecție Stereo 70 și sunt rotunjite la 1 milimetru.

*** Distanța dintre puncte este formată din segmente cumulate ce sunt mai mici decât valoarea 1 milimetru.