

**CARTE FUNCİARĂ NR. 2669**  
**COPIE**

Carte Funciară Nr. 2669 Vințu de Jos

**A. Partea I. Descrierea imobilului**

**TEREN** Extravilan

**Adresa:** Jud. Alba, UAT Vințu de Jos

Nr. Crt	Nr. cadastral Nr. topografic	Suprafața* (mp)	Observații / Referințe
A1	2669	19.400	NEIDENTIFICAT; NCO ;

**B. Partea II. Proprietari și acte**

Înscrieri privitoare la dreptul de proprietate și alte drepturi reale		Referințe
<b>48682 / 16/11/2017</b>		
Registrul Cadastral al Imobilelor (UAT Vințu de Jos); Act Normativ Ig.7/1996 emis de Parlamentul Romaniei;		
B1	Se infiinteaza cartea funciara a imobilului 2669 ca urmare a finalizarii inregistrarii sistematice. Imobilul se gaseste in registrul cadastral al imobilelor sub numarul 2669.	A1
nr. 2669, din 18/01/2013 (FISA INTERVIU; );		
B2	Intabulare, drept de PROPRIETATE, dobandit prin Conventie, cota actuala 1/1, cota initiala 1/1 1) <b>NEIDENTIFICAT NEIDENTIFICAT</b>	A1
<b>21556 / 06/04/2023</b>		
Act Notarial nr. AUT.NR.1027/2023, din 09/03/2023 emis de NP.RAZVAN TEODORESCU; Act Administrativ nr. NR.2907/J/41, din 17/03/2023 emis de COMUNA VINTU DE JOS; Act Administrativ nr. NR.3684/2023, din 29/03/2023 emis de PRIMARIA VINTU DE JOS;		
B3	În conformitate cu dispozițiile art.41 alin. 8 lit. d din Legea nr.7/1996 a cadastrului și publicității imobiliare, coroborat cu dispozițiile art.126 din Regulamentul de avizare, recepție și înscriere în evidențele de cadastru și carte funciară aprobat prin Ordinul 700/2014, asupra imobilului de sub A1 se notează posesia în cotă de 1/1, sub regimul comunității legale , în favoare la: 1) <b>PÎCLIȘAN IOAN</b> , și 2) <b>PÎCLIȘAN ANA</b>	A1

**C. Partea III. SARCINI .**

Inscrieri privind dezmembărintele dreptului de proprietate, drepturi reale de garanție și sarcini	Referințe
NU SUNT	

**Anexa Nr. 1 La Partea I**

**Teren**

Nr cadastral	Suprafața (mp)*	Observații / Referințe
2669	19.400	NEIDENTIFICAT; NCO ;

\* Suprafața este determinată în planul de proiecție Stereo 70.

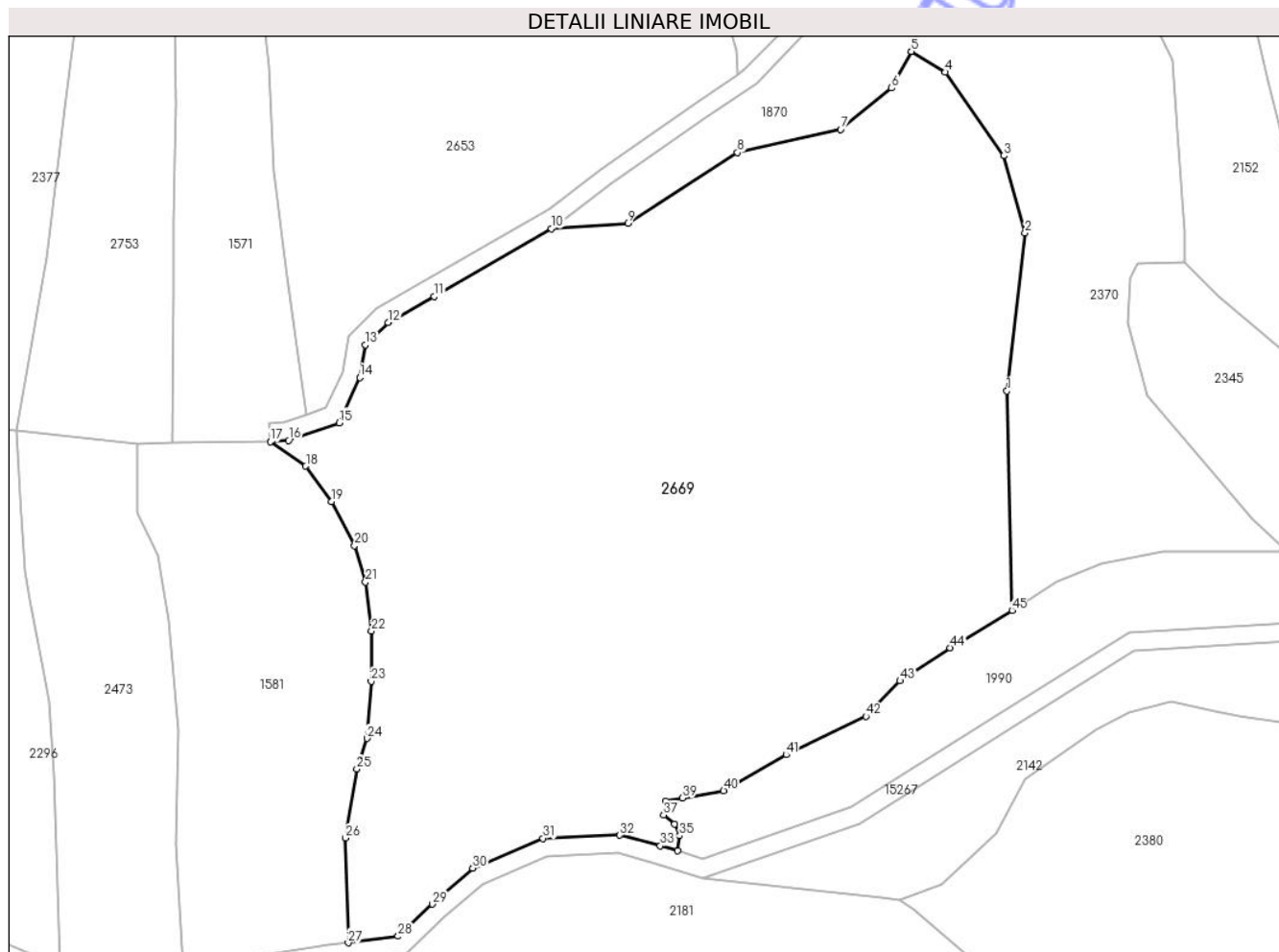

**Date referitoare la teren**

Nr Crt	Categorie folosință	Intra vilan	Suprafața (mp)	Tarla	Parcelă	Nr. topo	Observații / Referințe
1	faneata	NU	19.400	201	6222	-	

**Date referitoare la construcții**

**Lungime Segmente**

1) Valorile lungimilor segmentelor sunt obținute din proiecție în plan.

Punct început	X / Y	Punct sfârșit	X / Y	Lungime segment
1	381.266,936 505.025,272	2	381.270,893 505.060,165	35.117
4	381.253,302 505.095,674	5	381.245,779 505.100,245	8.803
7	381.230,157 505.083,032	8	381.207,344 505.077,915	23.38
10	381.166,184 505.061,118	11	381.140,319 505.046,15	29.884
13	381.125,044 505.035,442	14	381.123,807 505.028,288	7.26
2	381.270,893 505.060,165	3	381.266,238 505.077,217	17.676
5	381.245,779 505.100,245	6	381.241,394 505.092,165	9.193
8	381.207,344 505.077,915	9	381.183,095 505.062,311	28.836
11	381.140,319 505.046,15	12	381.130,095 505.040,415	11.723
14	381.123,807 505.028,288	15	381.119,288 505.018,274	10.986
3	381.266,238 505.077,217	4	381.253,302 505.095,674	22.539
6	381.241,394 505.092,165	7	381.230,157 505.083,032	14.48
9	381.183,095 505.062,311	10	381.166,184 505.061,118	16.953
12	381.130,095 505.040,415	13	381.125,044 505.035,442	7.088
15	381.119,288 505.018,274	16	381.108,113 505.014,397	11.828

Punct început	X / Y	Punct sfârșit	X / Y	Lungime segment	Punct început	X / Y	Punct sfârșit	X / Y	Lungime segment	Punct început	X / Y	Punct sfârșit	X / Y	Lungime segment
16	381.108,113 505.014,397	17	381.104,095 505.014,048	4.033	17	381.104,095 505.014,048	18	381.111,908 505.008,663	9.489	18	381.111,908 505.008,663	19	381.117,566 505.000,855	9.643
19	381.117,566 505.000,855	20	381.122,685 504.991,162	10.962	20	381.122,685 504.991,162	21	381.125,11 504.983,085	8.433	21	381.125,11 504.983,085	22	381.126,457 504.972,315	10.854
22	381.126,457 504.972,315	23	381.126,372 504.961,163	11.152	23	381.126,372 504.961,163	24	381.125,444 504.948,578	12.619	24	381.125,444 504.948,578	25	381.123,191 504.941,822	7.122
25	381.123,191 504.941,822	26	381.120,672 504.926,587	15.442	26	381.120,672 504.926,587	27	381.121,302 504.903,453	23.143	27	381.121,302 504.903,453	28	381.132,311 504.904,883	11.101
28	381.132,311 504.904,883	29	381.139,882 504.911,994	10.387	29	381.139,882 504.911,994	30	381.148,81 504.919,927	11.943	30	381.148,81 504.919,927	31	381.164,373 504.926,514	16.9
31	381.164,373 504.926,514	32	381.181,294 504.927,221	16.936	32	381.181,294 504.927,221	33	381.190,296 504.924,884	9.3	33	381.190,296 504.924,884	34	381.194,084 504.923,723	3.962
34	381.194,084 504.923,723	35	381.194,532 504.927,096	3.403	35	381.194,532 504.927,096	36	381.193,425 504.929,654	2.787	36	381.193,425 504.929,654	37	381.191,003 504.931,659	3.144
37	381.191,003 504.931,659	38	381.191,488 504.934,77	3.149	38	381.191,488 504.934,77	39	381.195,224 504.935,392	3.787	39	381.195,224 504.935,392	40	381.204,262 504.937,033	9.186
40	381.204,262 504.937,033	41	381.218,072 504.944,975	15.931	41	381.218,072 504.944,975	42	381.235,709 504.953,442	19.564	42	381.235,709 504.953,442	43	381.243,291 504.961,269	10.897
43	381.243,291 504.961,269	44	381.254,385 504.968,562	13.276	44	381.254,385 504.968,562	45	381.268,009 504.976,856	15.95	45	381.268,009 504.976,856	1	381.266,936 505.025,272	48.428

\*\* Lungimile segmentelor sunt determinate în planul de proiecție Stereo 70 și sunt rotunjite la 1 milimetru.

\*\*\* Distanța dintre puncte este formată din segmente cumulate ce sunt mai mici decât valoarea 1 milimetru.