

CARTE FUNCİARĂ NR. 2113
COPIE

Carte Funciară Nr. 2113 Vințu de Jos

A. Partea I. Descrierea imobilului

TEREN Extravilan

Adresa: Jud. Alba, UAT Vințu de Jos

Nr. Crt	Nr. cadastral Nr. topografic	Suprafața* (mp)	Observații / Referințe
A1	2113	2.700	; NCO ;

B. Partea II. Proprietari și acte

Înscrieri privitoare la dreptul de proprietate și alte drepturi reale		Referințe
48644 / 16/11/2017		
Registrul Cadastral al Imobilelor (UAT Vințu de Jos); Act Normativ Ig.7/1996 emis de Parlamentul Romaniei;		
B1	Se infiinteaza cartea funciara a imobilului 2113 ca urmare a finalizarii inregistrarii sistematice. Imobilul se gaseste in registrul cadastral al imobilelor sub numarul 2113.	A1
Registrul Cadastral al Imobilelor (UAT Vințu de Jos);		
B2	In baza art. 10 alin. (4) coroborat cu art. 16 ale Legii nr. 7/1996, Legea cadastrului si a publicitatii imobiliare, republicata, cu modificarile ulterioare; a Registrului cadastral al imobilelor si avand in vedere prevederile Ordinului directorului general al ANCPI nr. 501/06.06.2013, publicat in Monitorul Oficial nr. 374/25.06.2013, se noteaza posesia afisata si necontestata in cota de 1/1 1) AVRAMU NICOLAE	A1 / B.3
28035 / 12/04/2021		
Act Normativ L.7/1996, din 13/03/1996 emis de PARLAMENTUL ROMANIEI;		
B3	Intabulare, drept de PROPRIETATE conform art. 13 alin. 6, 7 din Legea 7/1996 a Cadastrului si Publicitatii Imobiliare republicata si modificata, dobandit prin Lege, cota actuala 1/1, cota initiala 1/1 1) AVRAMUT NICOLAE	A1

C. Partea III. SARCINI .

Inscrieri privind dezmembrămintele dreptului de proprietate, drepturi reale de garanție și sarcini	Referințe
NU SUNT	

Anexa Nr. 1 La Partea I

Teren

Nr cadastral	Suprafața (mp)*	Observații / Referințe
2113	2.700	; NCO ;

* Suprafața este determinată în planul de proiecție Stereo 70.

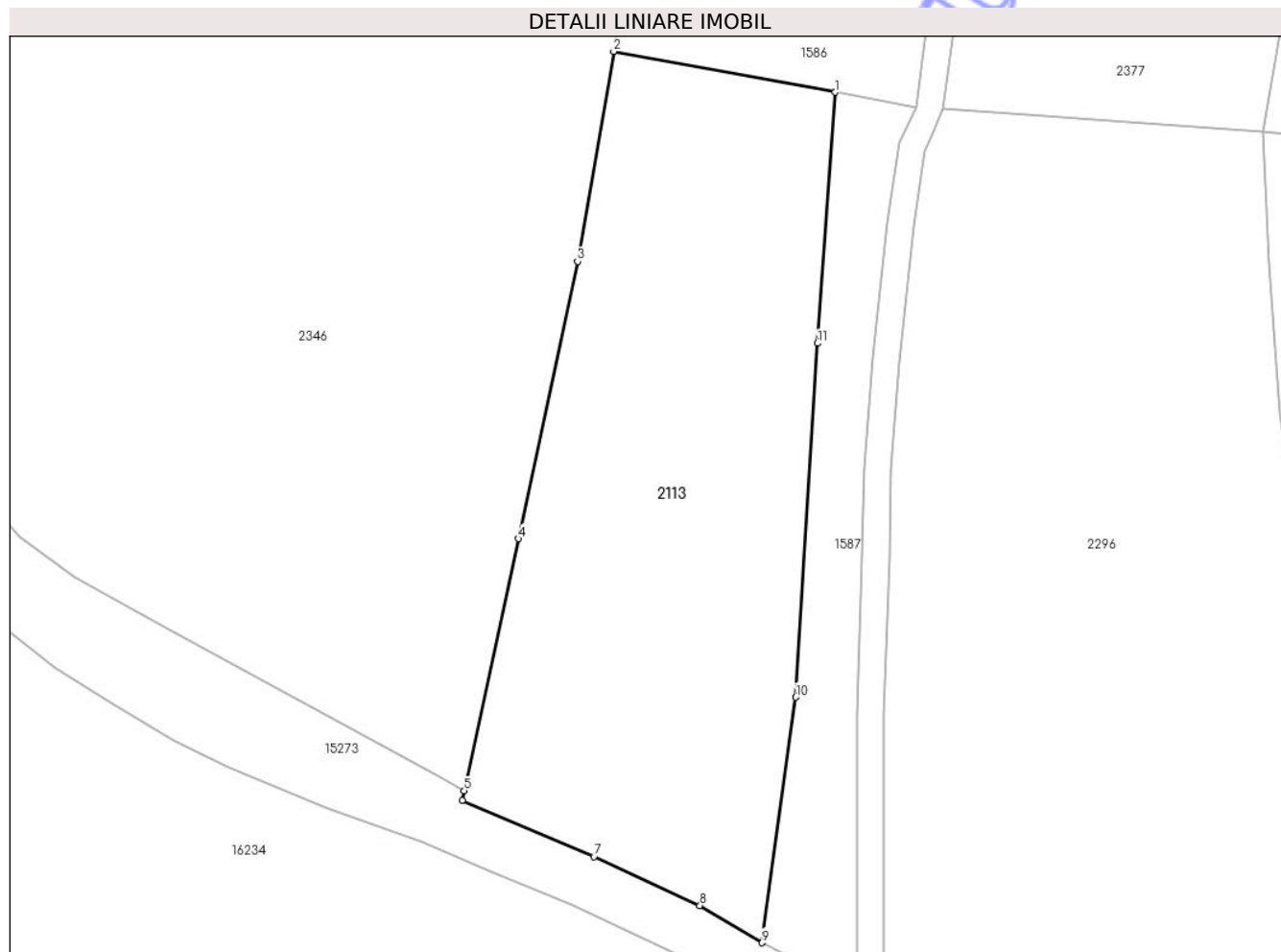

Date referitoare la teren

Nr Crt	Categorie folosință	Intravilan	Suprafața (mp)	Tarla	Parcelă	Nr. topo	Observații / Referințe
1	faneata	NU	2.700	201	6212	-	

Date referitoare la construcții

Lungime Segmente

1) Valorile lungimilor segmentelor sunt obținute din proiecție în plan.

Punct început	X / Y	Punct sfârșit	X / Y	Lungime segment (** (m)
1	381.000,536 505.020,974	2	380.975,974 505.025,492	24.974
2	380.975,974 505.025,492	3	380.971,962 505.002,243	23.593
3	380.971,962 505.002,243	4	380.965,402 504.971,541	31.395
4	380.965,402 504.971,541	5	380.959,398 504.943,628	28.551

Punct început	X / Y	Punct sfârșit	X / Y	Lungime segment (** (m)
5	380.959,398 504.943,628	6	380.959,169 504.942,565	1.087
6	380.959,169 504.942,565	7	380.973,781 504.936,331	15.886
7	380.973,781 504.936,331	8	380.985,531 504.930,931	12.931
8	380.985,531 504.930,931	9	380.992,436 504.926,81	8.041
9	380.992,436 504.926,81	10	380.996,15 504.953,995	27.438
10	380.996,15 504.953,995	11	380.998,576 504.993,173	39.253
11	380.998,576 504.993,173	1	381.000,536 505.020,974	27.87

** Lungimile segmentelor sunt determinate în planul de proiecție Stereo 70 și sunt rotunjite la 1 milimetru.

*** Distanța dintre puncte este formată din segmente cumulate ce sunt mai mici decât valoarea 1 milimetru.