

CARTE FUNCİARĂ NR. 946
COPIE

Carte Funciară Nr. 946 Vințu de Jos

A. Partea I. Descrierea imobilului

TEREN Intravilan

Adresa: Jud. Alba, UAT Vințu de Jos, Loc. Inuri

Nr. Crt	Nr. cadastral Nr. topografic	Suprafața* (mp)	Observații / Referințe
A1	946	8.029	PARTE DIN NUMERELE TOPO: 2238/INURI (CF 1047/INURI), 2239/INURI (CF 1047/INURI), 2240/INURI (CF 1047/INURI), 2241/INURI (CF 1047/INURI), 2242/INURI (CF 17/INURI); NCO ;

B. Partea II. Proprietari și acte

Înscrieri privitoare la dreptul de proprietate și alte drepturi reale		Referințe
47072 / 16/11/2017		
Registrul Cadastral al Imobilelor (UAT Vințu de Jos); Act Normativ Ig.7/1996 emis de Parlamentul Romaniei;		
B1	Se infiinteaza cartea funciara a imobilului 946 ca urmare a finalizarii inregistrarii sistematice. Imobilul se gaseste in registrul cadastral al imobilelor sub numarul 946.	A1
Registrul Cadastral al Imobilelor (UAT Vințu de Jos);		
B2	In baza art. 10 alin. (4) coroborat cu art. 16 ale Legii nr. 7/1996, Legea cadastrului si a publicitatii imobiliare, republicata, cu modificarile ulterioare; a Registrului cadastral al imobilelor si avand in vedere prevederile Ordinului directorului general al ANCPI nr. 501/06.06.2013, publicat in Monitorul Oficial nr. 374/25.06.2013, se noteaza posesia afisata si necontestata in cota de 1/1 1) FAUR ELISABETA	A1
37138 / 24/05/2021		
Act Normativ L.7/1996, din 13/03/2013 emis de PARLAMENTUL ROMANIEI;		
B3	Intabulare, drept de PROPRIETATE conform art. 13 alin. 6, 7 din Legea 7/1996 a Cadastrului si Publicitatii Imobiliare republicata si modificata mod dobandire, dobandit prin Lege, cota actuala 1/1, cota initiala 1/1 1) FAUR ELISAVETA	A1 / B-4
87460 / 03/12/2021		
Act Notarial nr. 4484, din 22/11/2021 emis de Teodorescu Elena;		
B4	Intabulare, drept de PROPRIETATE cu titlul donatie, bun propriu, dobandit prin Conventie, cota actuala 1/1, cota initiala 1/1 1) VLAD NICOLAE , necasatorit	A1

C. Partea III. SARCINI .

Inscrieri privind dezmembrămintele dreptului de proprietate, drepturi reale de garanție și sarcini	Referințe
NU SUNT	

Anexa Nr. 1 La Partea I

Teren

Nr cadastral	Suprafața (mp)*	Observații / Referințe
946	8.029	PARTE DIN NUMERELE TOPO: 2238/INURI (CF 1047/INURI) ,2239/INURI (CF 1047/INURI),2240/INURI (CF 1047/INURI) ,2241/INURI (CF 1047/INURI), 2242/INURI (CF 17/INURI) ; NCO ;

* Suprafața este determinată în planul de proiecție Stereo 70.

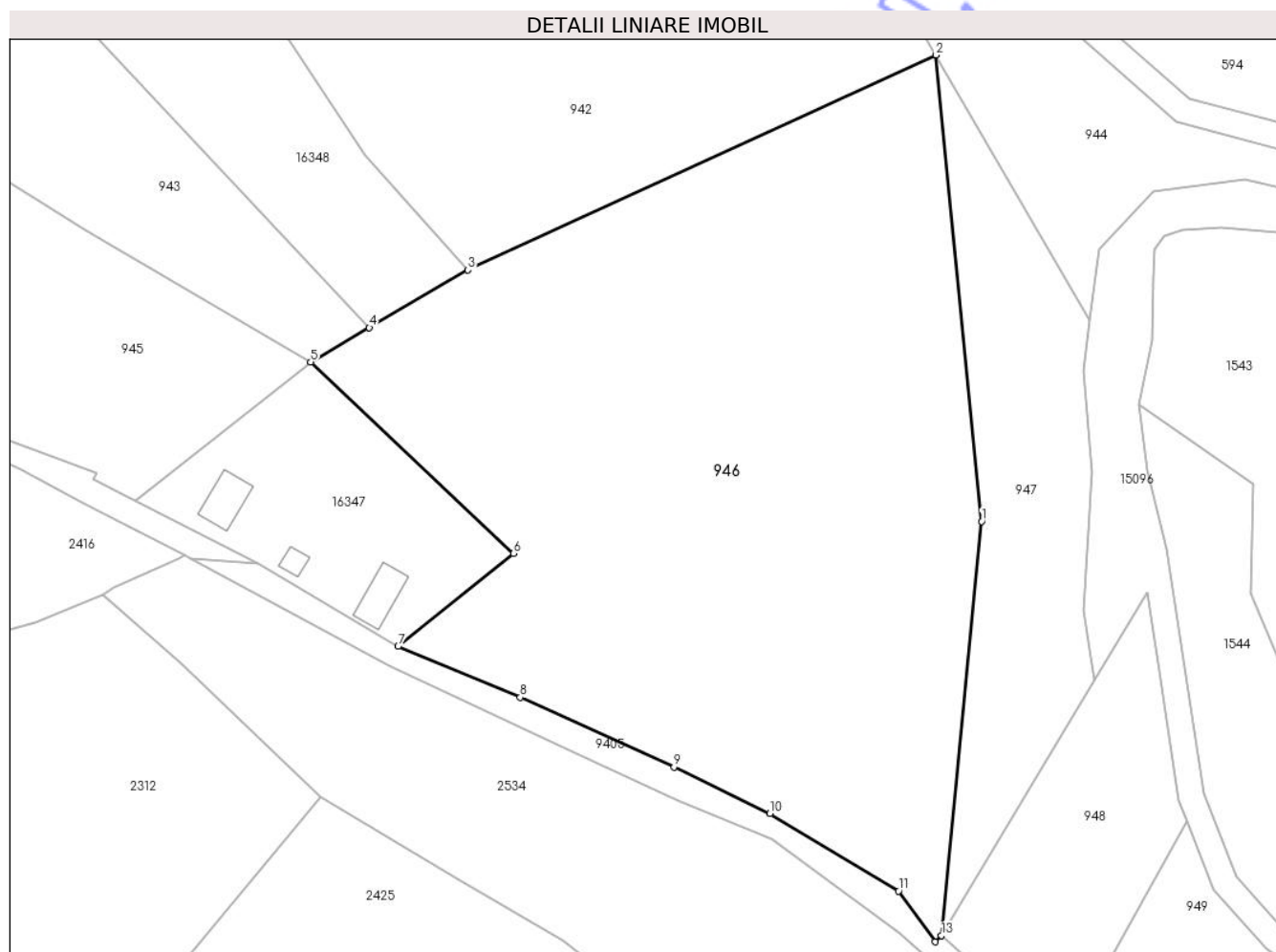

Date referitoare la teren

Nr Crt	Categorie folosință	Intravilan	Suprafața (mp)	Tarla	Parcelă	Nr. topo	Observații / Referințe
1	pasune	DA	8.029	189	186,188, 189,183	-	

Date referitoare la construcții

Lungime Segmente

1) Valorile lungimilor segmentelor sunt obținute din proiecție în plan.

Punct început	X / Y	Punct sfârșit	X / Y	Lungime segment (** (m)
1	380.970,104 505.989,979	2	380.963,044 506.062,329	72.694
2	380.963,044 506.062,329	3	380.890,393 506.028,99	79.935
3	380.890,393 506.028,99	4	380.875,099 506.020,036	17.722
4	380.875,099 506.020,036	5	380.866,015 506.014,718	10.526

Punct început	X / Y	Punct sfârșit	X / Y	Lungime segment (** (m)
5	380.866,015 506.014,718	6	380.897,485 505.984,988	43.292
6	380.897,485 505.984,988	7	380.879,575 505.970,588	22.981
7	380.879,575 505.970,588	8	380.898,523 505.962,661	20.539
8	380.898,523 505.962,661	9	380.922,4 505.951,88	26.198
9	380.922,4 505.951,88	10	380.937,257 505.944,633	16.53
10	380.937,257 505.944,633	11	380.957,217 505.932,62	23.296
11	380.957,217 505.932,62	12	380.962,894 505.924,741	9.711
12	380.962,894 505.924,741	13	380.963,882 505.925,709	1.383
13	380.963,882 505.925,709	1	380.970,104 505.989,979	64.57

** Lungimile segmentelor sunt determinate în planul de proiecție Stereo 70 și sunt rotunjite la 1 milimetru.

*** Distanța dintre puncte este formată din segmente cumulate ce sunt mai mici decât valoarea 1 milimetru.