

CARTE FUNCİARĂ NR. 9428
COPIE

Carte Funciară Nr. 9428 Vințu de Jos

A. Partea I. Descrierea imobilului

TEREN Extravilan

Adresa: Jud. Alba, UAT Vințu de Jos

Nr. Crt	Nr. cadastral Nr. topografic	Suprafața* (mp)	Observații / Referințe
A1	9428	2.965	PARTE DIN NUMARUL TOPO 233/INURI CUPRINS IN CF 3/INURI; De 59 Inuri - drum exploatare agricola

B. Partea II. Proprietari și acte

Înscrieri privitoare la dreptul de proprietate și alte drepturi reale	Referințe
61675 / 16/11/2017	
Registrul Cadastral al Imobilelor (UAT Vințu de Jos); Act Normativ lg.7/1996 emis de Parlamentul Romaniei;	
B1	Se infiinteaza cartea funciara a imobilului 9428 ca urmare a finalizarii inregistrarii sistematice. Imobilul se gaseste in registrul cadastral al imobilelor sub numarul 9428.
Act Normativ nr. 974, din 25/09/2002 emis de GUVERNUL ROMANIEI (; ANEXA NR. 77 POZITIA 147); Act Normativ nr. ANEXA Nr.77, pozitia 84 - Inventarul bunurilor care apartin domeniului public al comunei Vințu de Jos, din 25/09/2002 emis de GUVERNUL ROMANIEI;	
B2	Intabulare, drept de PROPRIETATE, dobandit prin Lege, cota actuala 1/1, cota initiala 1/1 1) COMUNA VINTU DE JOS - DOMENIU PUBLIC
76215 / 03/11/2021	
Act Administrativ nr. HOTARAREA NR.55, din 30/06/2021 emis de CONSILIUL LOCAL AL COMUNEI VINTU DE JOS; Act Administrativ nr. 7933/B/13, din 28/07/2021 emis de PRIMARIA COMUNEI VINTU DE JOS; Act Normativ nr. ANEXA Nr.77, pozitia 84 - Inventarul bunurilor care apartin domeniului public al comunei Vințu de Jos, din 25/09/2002 emis de GUVERNUL ROMANIEI;	
B3	se actualizeaza denumirea de sub A+1 din drum in DRUM COMUNAL 59 INURI
B4	se indreapta eroarea materiala cu privire la pozitia imobilului de sub A+1 din anexa nr 77 in sensul ca acesta se afla la pozitia 84 si nu pozitia 147 cum s-a mentionat
Act Normativ nr. ANEXA Nr.77, pozitia 84 - Inventarul bunurilor care apartin domeniului public al comunei Vințu de Jos, din 25/09/2002 emis de GUVERNUL ROMANIEI;	
B5	Intabulare, drept de PROPRIETATEcu inch. 61675/16.11.2017, dobandit prin Lege, cota actuala 1/1, cota initiala 1/1 1) COMUNA VINTU DE JOS, DOMENIUL PUBLIC
65340 / 12/10/2023	
Act Administrativ nr. NR.83, din 31/08/2023 emis de CONSILIUL LOCAL AL COMUNEI VINTU DE JOS; Act Administrativ nr. NR.11011/B/4/2023, din 11/10/2023 emis de PRIMARIA COMUNEI VINTU DE JOS;	
B6	Se actualizează denumirea imobilului de sub A1 din „drum comunal DC 59 Inuri” în DRUM DE EXPLOATARE AGRICOLĂ

C. Partea III. SARCINI .

Inscrieri privind dezmembărintele dreptului de proprietate, drepturi reale de garanție și sarcini	Referințe
NU SUNT	

Anexa Nr. 1 La Partea I

Teren

Nr cadastral	Suprafața (mp)*	Observații / Referințe
9428	2.965	PARTE DIN NUMARUL TOPO 233/INURI CUPRINS IN CF 3/INURI; De 59 Inuri - - drum exploatare agricola

* Suprafața este determinată în planul de proiecție Stereo 70.

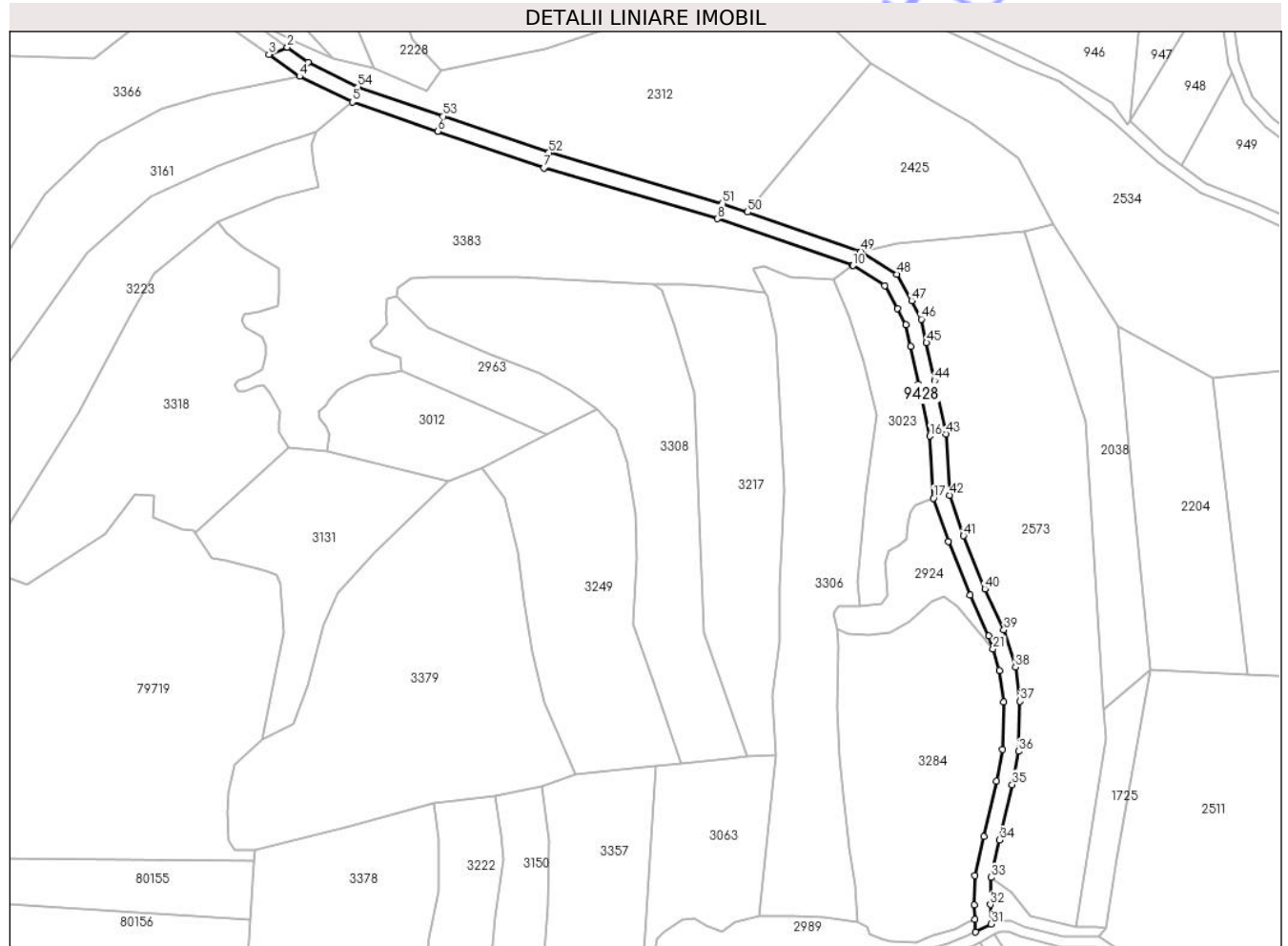

Date referitoare la teren

Nr Crt	Categorie folosință	Intravilan	Suprafața (mp)	Tarla	Parcelă	Nr. topo	Observații / Referințe
1	drum	NU	2.965	-	5737	-	

Date referitoare la construcții

Lungime Segmente

1) Valorile lungimilor segmentelor sunt obținute din proiecție în plan.

Punct început	X / Y	Punct sfârșit	X / Y	Lungime segment
1	380.658,171 505.947,628	2	380.650,524 505.953,316	9.53
4	380.655,038 505.942,48	5	380.674,718 505.932,93	21.875
7	380.745,905 505.908,393	8	380.810,508 505.889,559	67.292
10	380.860,919 505.872,139	11	380.872,639 505.864,661	13.902
13	380.880,603 505.850,143	14	380.882,386 505.842,129	8.21
2	380.650,524 505.953,316	3	380.643,658 505.950,685	7.353
5	380.674,718 505.932,93	6	380.706,4 505.922,017	33.509
8	380.810,508 505.889,559	9	380.860,626 505.872,24	53.026
11	380.872,639 505.864,661	12	380.877,414 505.856,24	9.681
14	380.882,386 505.842,129	15	380.885,325 505.828,097	14.336
3	380.643,658 505.950,685	4	380.655,038 505.942,48	14.029
6	380.706,4 505.922,017	7	380.745,905 505.908,393	41.788
9	380.860,626 505.872,24	10	380.860,919 505.872,139	0.31
12	380.877,414 505.856,24	13	380.880,603 505.850,143	6.881
15	380.885,325 505.828,097	16	380.889,487 505.808,694	19.844

Punct început	X / Y	Punct sfârșit	X / Y	Lungime segment	Punct început	X / Y	Punct sfârșit	X / Y	Lungime segment	Punct început	X / Y	Punct sfârșit	X / Y	Lungime segment
16	380.889,487 505.808,694	17	380.890,817 505.785,606	23.126	17	380.890,817 505.785,606	18	380.896,374 505.769,594	16.949	18	380.896,374 505.769,594	19	380.904,407 505.749,534	21.609
19	380.904,407 505.749,534	20	380.911,414 505.734,513	16.575	20	380.911,414 505.734,513	21	380.912,955 505.729,533	5.213	21	380.912,955 505.729,533	22	380.915,428 505.721,542	8.365
22	380.915,428 505.721,542	23	380.917,03 505.709,837	11.814	23	380.917,03 505.709,837	24	380.916,512 505.692,158	17.687	24	380.916,512 505.692,158	25	380.914,255 505.680,409	11.964
25	380.914,255 505.680,409	26	380.909,531 505.659,866	21.079	26	380.909,531 505.659,866	27	380.906,289 505.645,353	14.871	27	380.906,289 505.645,353	28	380.906,014 505.634,485	10.871
28	380.906,014 505.634,485	29	380.906,277 505.628,96	5.531	29	380.906,277 505.628,96	30	380.906,498 505.624,324	4.641	30	380.906,498 505.624,324	31	380.912,361 505.627,35	6.598
31	380.912,361 505.627,35	32	380.912,018 505.634,552	7.21	32	380.912,018 505.634,552	33	380.912,272 505.644,616	10.067	33	380.912,272 505.644,616	34	380.915,383 505.658,54	14.267
34	380.915,383 505.658,54	35	380.920,127 505.679,17	21.168	35	380.920,127 505.679,17	36	380.922,495 505.691,5	12.555	36	380.922,495 505.691,5	37	380.923,042 505.710,158	18.666
37	380.923,042 505.710,158	38	380.921,306 505.722,844	12.804	38	380.921,306 505.722,844	39	380.917,025 505.736,678	14.481	39	380.917,025 505.736,678	40	380.909,915 505.751,919	16.818
40	380.909,915 505.751,919	41	380.901,996 505.771,694	21.302	41	380.901,996 505.771,694	42	380.896,759 505.786,785	15.974	42	380.896,759 505.786,785	43	380.895,451 505.809,501	22.754
43	380.895,451 505.809,501	44	380.891,194 505.829,341	20.292	44	380.891,194 505.829,341	45	380.888,251 505.843,396	14.36	45	380.888,251 505.843,396	46	380.886,288 505.852,221	9.041
46	380.886,288 505.852,221	47	380.882,684 505.859,112	7.777	47	380.882,684 505.859,112	48	380.877,123 505.868,917	11.272	48	380.877,123 505.868,917	49	380.863,735 505.877,459	15.881
49	380.863,735 505.877,459	50	380.821,71 505.892,036	44.481	50	380.821,71 505.892,036	51	380.812,329 505.895,278	9.925	51	380.812,329 505.895,278	52	380.747,724 505.914,113	67.295
52	380.747,724 505.914,113	53	380.708,355 505.927,69	41.644	53	380.708,355 505.927,69	54	380.676,672 505.938,603	33.51	54	380.676,672 505.938,603	1	380.658,171 505.947,628	20.585

** Lungimile segmentelor sunt determinate în planul de proiecție Stereo 70 și sunt rotunjite la 1 milimetru.

*** Distanța dintre puncte este formată din segmente cumulate ce sunt mai mici decât valoarea 1 milimetru.