

CARTE FUNCİARĂ NR. 1634
COPIE

Carte Funciară Nr. 1634 Vințu de Jos

A. Partea I. Descrierea imobilului

TEREN Extravilan

Adresa: Jud. Alba, UAT Vințu de Jos

Nr. Crt	Nr. cadastral Nr. topografic	Suprafața* (mp)	Observații / Referințe
A1	1634	269	NEIDENTIFICAT; NCO ;

B. Partea II. Proprietari și acte

Înscrieri privitoare la dreptul de proprietate și alte drepturi reale		Referințe
48706 / 16/11/2017		
Registrul Cadastral al Imobilelor (UAT Vințu de Jos); Act Normativ Ig.7/1996 emis de Parlamentul Romaniei;		
B1	Se infiinteaza cartea funciara a imobilului 1634 ca urmare a finalizarii inregistrarii sistematice. Imobilul se gaseste in registrul cadastral al imobilelor sub numarul 1634. nr. 1634, din 18/01/2013 (FISA INTERVIU;);	A1
B2	Intabulare, drept de PROPRIETATE, dobandit prin Conventie, cota actuala 1/1, cota initiala 1/1 1) NEIDENTIFICAT NEIDENTIFICAT	A1

C. Partea III. SARCINI .

Inscrieri privind dezmembrămintele dreptului de proprietate, drepturi reale de garanție și sarcini	Referințe
NU SUNT	

Anexa Nr. 1 La Partea I

Teren

Nr cadastral	Suprafața (mp)*	Observații / Referințe
1634	269	NEIDENTIFICAT; NCO ;

* Suprafața este determinată în planul de proiecție Stereo 70.

DETALII LINIARE IMOBIL

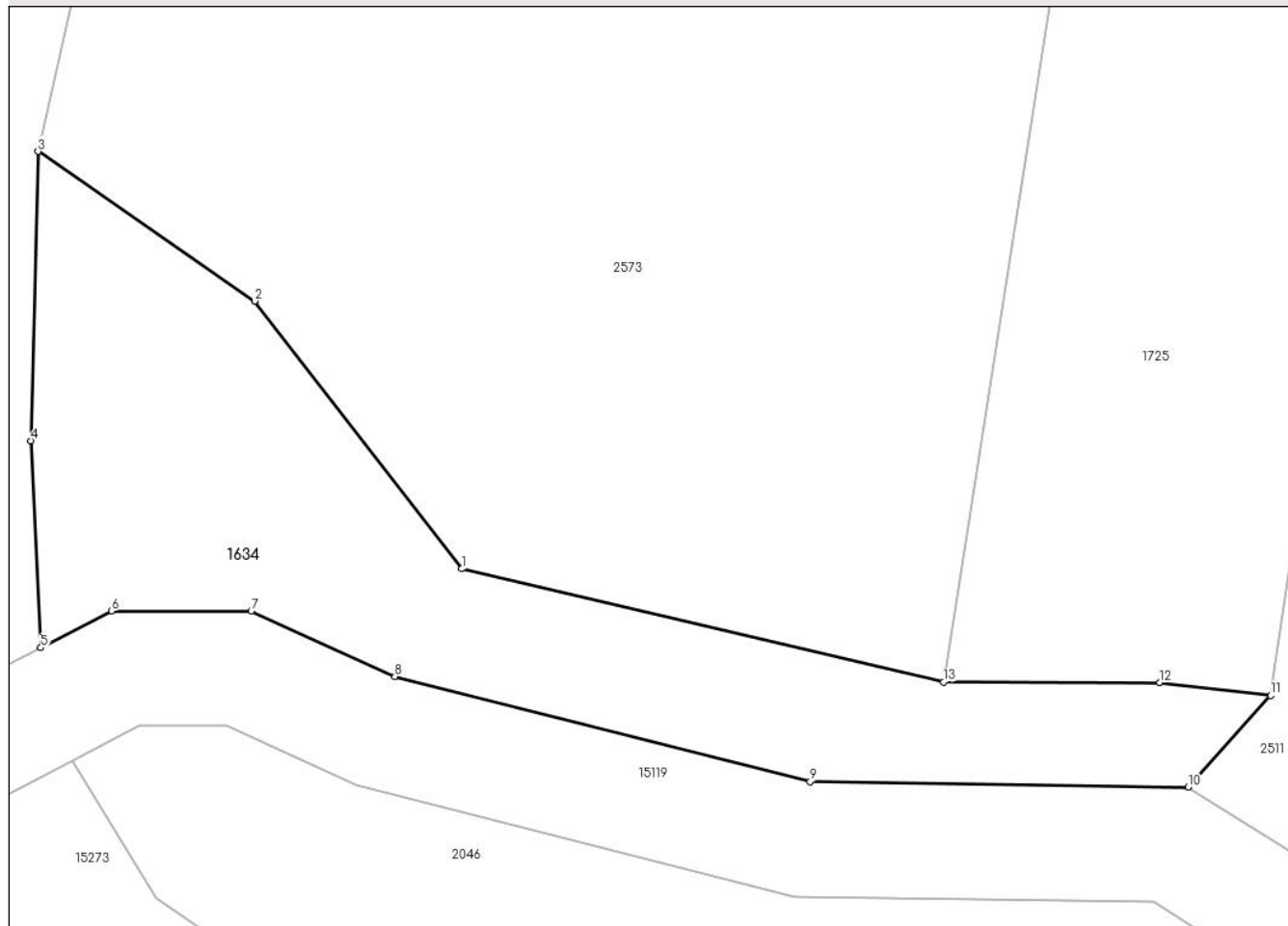

Date referitoare la teren

Nr Crt	Categorie folosință	Intra vilan	Suprafața (mp)	Tarla	Parcelă	Nr. topo	Observații / Referințe
1	pasune	NU	269	187	5761	-	PASUNE IMPADURITA

Date referitoare la construcții

Lungime Segmente

1) Valorile lungimilor segmentelor sunt obținute din proiecție în plan.

Punct început	X / Y	Punct sfârșit	X / Y	Lungime segment (** (m)
1	380.927,015 505.630,094	2	380.919,809 505.639,413	11.78
2	380.919,809 505.639,413	3	380.912,272 505.644,616	9.158
3	380.912,272 505.644,616	4	380.912,018 505.634,552	10.067
4	380.912,018 505.634,552	5	380.912,361 505.627,35	7.21

Punct început	X / Y	Punct sfârșit	X / Y	Lungime segment (** (m)
5	380.912,361 505.627,35	6	380.914,826 505.628,621	2.773
6	380.914,826 505.628,621	7	380.919,687 505.628,621	4.861
7	380.919,687 505.628,621	8	380.924,692 505.626,351	5.496
8	380.924,692 505.626,351	9	380.939,146 505.622,686	14.911
9	380.939,146 505.622,686	10	380.952,299 505.622,503	13.154
10	380.952,299 505.622,503	11	380.955,181 505.625,686	4.294
11	380.955,181 505.625,686	12	380.951,319 505.626,141	3.889
12	380.951,319 505.626,141	13	380.943,786 505.626,159	7.533
13	380.943,786 505.626,159	1	380.927,015 505.630,094	17.226

** Lungimile segmentelor sunt determinate în planul de proiecție Stereo 70 și sunt rotunjite la 1 milimetru.

*** Distanța dintre puncte este formată din segmente cumulate ce sunt mai mici decât valoarea 1 milimetru.