

CARTE FUNCİARĂ NR. 3194
COPIE

Carte Funciară Nr. 3194 Vințu de Jos

A. Partea I. Descrierea imobilului

TEREN Extravilan

Adresa: Jud. Alba, UAT Vințu de Jos

Nr. Crt	Nr. cadastral Nr. topografic	Suprafața* (mp)	Observații / Referințe
A1	3194	4.619	; NCO ;

B. Partea II. Proprietari și acte

Înscrieri privitoare la dreptul de proprietate și alte drepturi reale		Referințe
49415 / 16/11/2017		
Registrul Cadastral al Imobilelor (UAT Vințu de Jos); Act Normativ Ig.7/1996 emis de Parlamentul Romaniei;		
B1	Se infiinteaza cartea funciara a imobilului 3194 ca urmare a finalizarii inregistrarii sistematice. Imobilul se gaseste in registrul cadastral al imobilelor sub numarul 3194.	A1
Registrul Cadastral al Imobilelor (UAT Vințu de Jos);		
B2	In baza art. 10 alin. (4) coroborat cu art. 16 ale Legii nr. 7/1996, Legea cadastrului si a publicitatii imobiliare, republicata, cu modificarile ulterioare; a Registrului cadastral al imobilelor si avand in vedere prevederile Ordinului directorului general al ANCPI nr. 501/06.06.2013, publicat in Monitorul Oficial nr. 374/25.06.2013, se noteaza posesia afisata si necontestata in cota de 1/1 1) ITU ANA	A1 / B.3
50824 / 26/07/2021		
Act Normativ LEGEA NR. 7/1996, din 13/03/1996 emis de PARLAMENTUL ROMANIEI;		
B3	Intabulare, drept de PROPRIETATE conform art. 13 alin. 6, 7 din Legea 7/1996 a Cadastrului si Publicitatii Imobiliare republicata si modificata, dobandit prin Lege, cota actuala 1/1, cota initiala 1/1 1) ITU ANA	A1

C. Partea III. SARCINI .

Inscrieri privind dezmembrămintele dreptului de proprietate, drepturi reale de garanție și sarcini	Referințe
NU SUNT	

Anexa Nr. 1 La Partea I

Teren

Nr cadastral	Suprafața (mp)*	Observații / Referințe
3194	4.619	; NCO ;

* Suprafața este determinată în planul de proiecție Stereo 70.

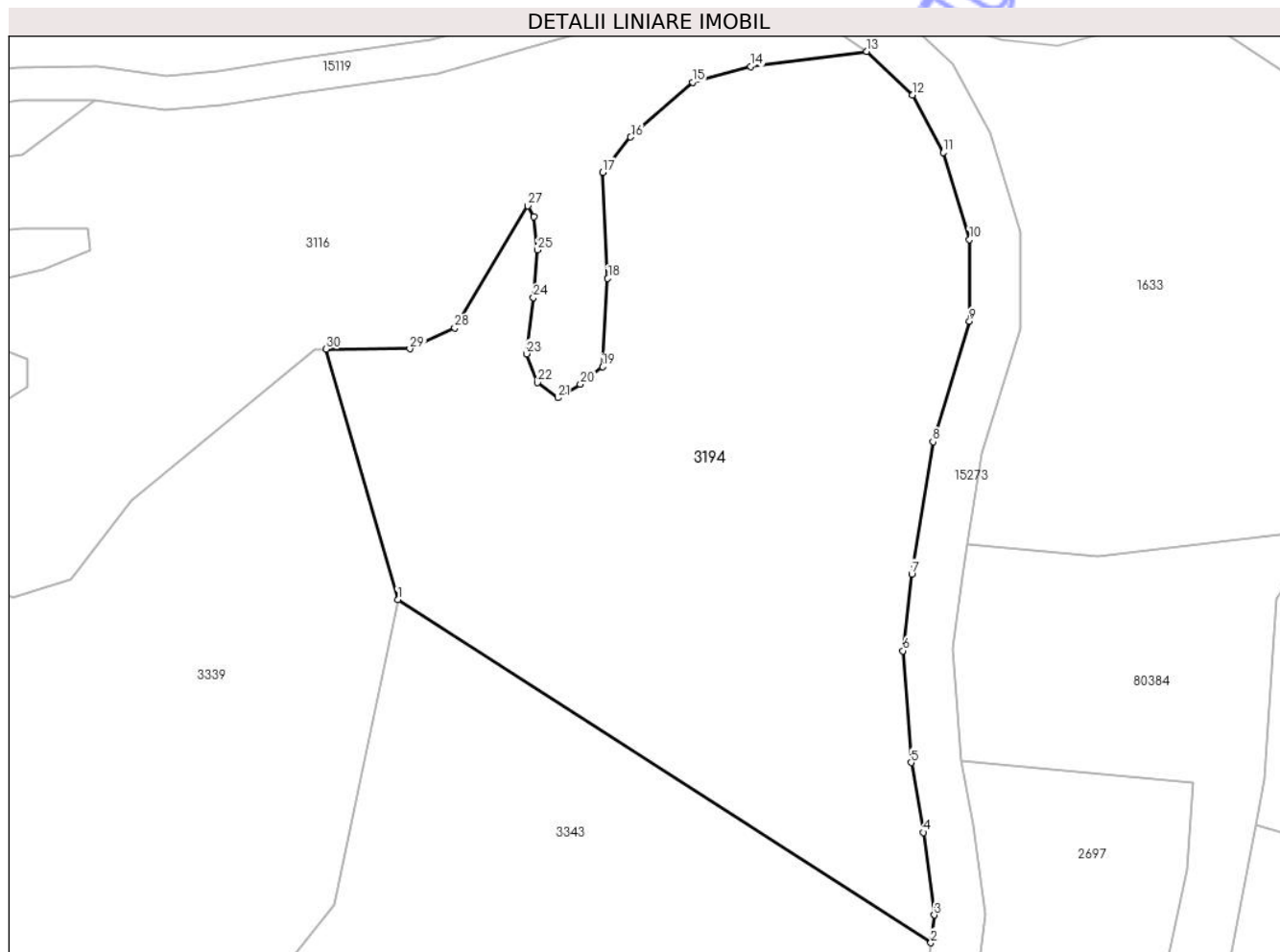

Date referitoare la teren

Nr Crt	Categorie folosință	Intra vilan	Suprafața (mp)	Tarla	Parcelă	Nr. topo	Observații / Referințe
1	arabil	NU	4.619	186	5668	-	

Date referitoare la construcții

Lungime Segmente

1) Valorile lungimilor segmentelor sunt obținute din proiecție în plan.

Punct început	X / Y	Punct sfârșit	X / Y	Lungime segment (** (m)
1	380.861,933 505.545,297	2	380.925,402 505.504,521	75.439
3	380.925,796 505.507,823	4	380.924,514 505.517,628	9.888
5	380.923,046 505.525,946	6	380.922,057 505.539,222	13.313
7	380.923,123 505.548,357	8	380.925,647 505.564,073	15.917

Punct început	X / Y	Punct sfârșit	X / Y	Lungime segment (** (m)
2	380.925,402 505.504,521	3	380.925,796 505.507,823	3.325
4	380.924,514 505.517,628	5	380.923,046 505.525,946	8.447
6	380.922,057 505.539,222	7	380.923,123 505.548,357	9.197
8	380.925,647 505.564,073	9	380.929,981 505.578,418	14.985

Punct început	X / Y	Punct sfârșit	X / Y	Lungime segment (** (m)	Punct început	X / Y	Punct sfârșit	X / Y	Lungime segment (** (m)
9	380.929,981 505.578,418	10	380.929,981 505.588,112	9.694	10	380.929,981 505.588,112	11	380.926,855 505.598,441	10.792
11	380.926,855 505.598,441	12	380.923,214 505.605,289	7.756	12	380.923,214 505.605,289	13	380.917,724 505.610,47	7.549
13	380.917,724 505.610,47	14	380.903,956 505.608,694	13.882	14	380.903,956 505.608,694	15	380.897,02 505.606,804	7.189
15	380.897,02 505.606,804	16	380.889,664 505.600,294	9.823	16	380.889,664 505.600,294	17	380.886,301 505.596,093	5.381
17	380.886,301 505.596,093	18	380.886,931 505.583,492	12.617	18	380.886,931 505.583,492	19	380.886,301 505.572,992	10.519
19	380.886,301 505.572,992	20	380.883,677 505.570,902	3.355	20	380.883,677 505.570,902	21	380.880,986 505.569,304	3.13
21	380.880,986 505.569,304	22	380.878,587 505.571,12	3.009	22	380.878,587 505.571,12	23	380.877,278 505.574,534	3.656
23	380.877,278 505.574,534	24	380.878,078 505.581,218	6.732	24	380.878,078 505.581,218	25	380.878,587 505.586,885	5.69
25	380.878,587 505.586,885	26	380.878,151 505.590,808	3.947	26	380.878,151 505.590,808	27	380.877,424 505.592,116	1.496
27	380.877,424 505.592,116	28	380.868,723 505.577,62	16.907	28	380.868,723 505.577,62	29	380.863,392 505.575,132	5.883
29	380.863,392 505.575,132	30	380.853,402 505.575,095	9.99	30	380.853,402 505.575,095	1	380.861,933 505.545,297	30.995

** Lungimile segmentelor sunt determinate în planul de proiecție Stereo 70 și sunt rotunjite la 1 milimetru.

*** Distanța dintre puncte este formată din segmente cumulate ce sunt mai mici decât valoarea 1 milimetru.