

CARTE FUNCİARĂ NR. 2924
COPIE

Carte Funciară Nr. 2924 Vințu de Jos

A. Partea I. Descrierea imobilului

TEREN Extravilan

Adresa: Jud. Alba, UAT Vințu de Jos

Nr. Crt	Nr. cadastral Nr. topografic	Suprafața* (mp)	Observații / Referințe
A1	2924	1.155	NEIDENTIFICAT; NCO ;

B. Partea II. Proprietari și acte

Înscrieri privitoare la dreptul de proprietate și alte drepturi reale		Referințe
49381 / 16/11/2017		
Registrul Cadastral al Imobilelor (UAT Vințu de Jos); Act Normativ lg.7/1996 emis de Parlamentul Romaniei;		
B1	Se infiinteaza cartea funciara a imobilului 2924 ca urmare a finalizarii inregistrarii sistematice. Imobilul se gaseste in registrul cadastral al imobilelor sub numarul 2924. nr. 2924, din 18/01/2013 (FISA INTERVIU;);	A1
B2	Intabulare, drept de PROPRIETATE, dobandit prin Conventie, cota actuala 1/1, cota initiala 1/1 1) NEIDENTIFICAT NEIDENTIFICAT	A1 / B.3
14132 / 08/03/2023		
Act Notarial nr. AUT. NR. 128, din 15/02/2023 emis de NP MUCEA COSMINA DUMITRITA; Act Administrativ nr. ADEVERINTA NR. 2115, din 01/03/2023 emis de PRIMARIA COMUNEI VINTU DE JOS; Act Administrativ nr. PROCES VERBAL DE VECINATATE NR. 3, din 13/05/2022 emis de PFA DONCUT RADU; Act Administrativ nr. CERTIFICAT DE ATESTARE FISCALA, din 03/03/2023 emis de PRIMARIA VINTU DE JOS - IMPOZITE SI TAXE LOCALE - JUD. ALBA; Act Administrativ nr. Adeverinta nr.2115/J/41, din 28/02/2023 emis de COMUNAVINTU DE JOS. - JUD. ALBA;		
B3	In conformitate cu dispozitiile art.41 alin. 8 lit. c din Legea nr.7/1996 a cadastrului si publicitatii imobiliare, asupra imobilului de sub A1 se noteaza posesia in cota de 1/1, în favoarea: 1) VLAD PETRU , căsătorit	A1

C. Partea III. SARCINI .

Inscrieri privind dezmembrămintele dreptului de proprietate, drepturi reale de garanție și sarcini	Referințe
NU SUNT	

Anexa Nr. 1 La Partea I

Teren

Nr cadastral	Suprafața (mp)*	Observații / Referințe
2924	1.155	NEIDENTIFICAT; NCO ;

* Suprafața este determinată în planul de proiecție Stereo 70.

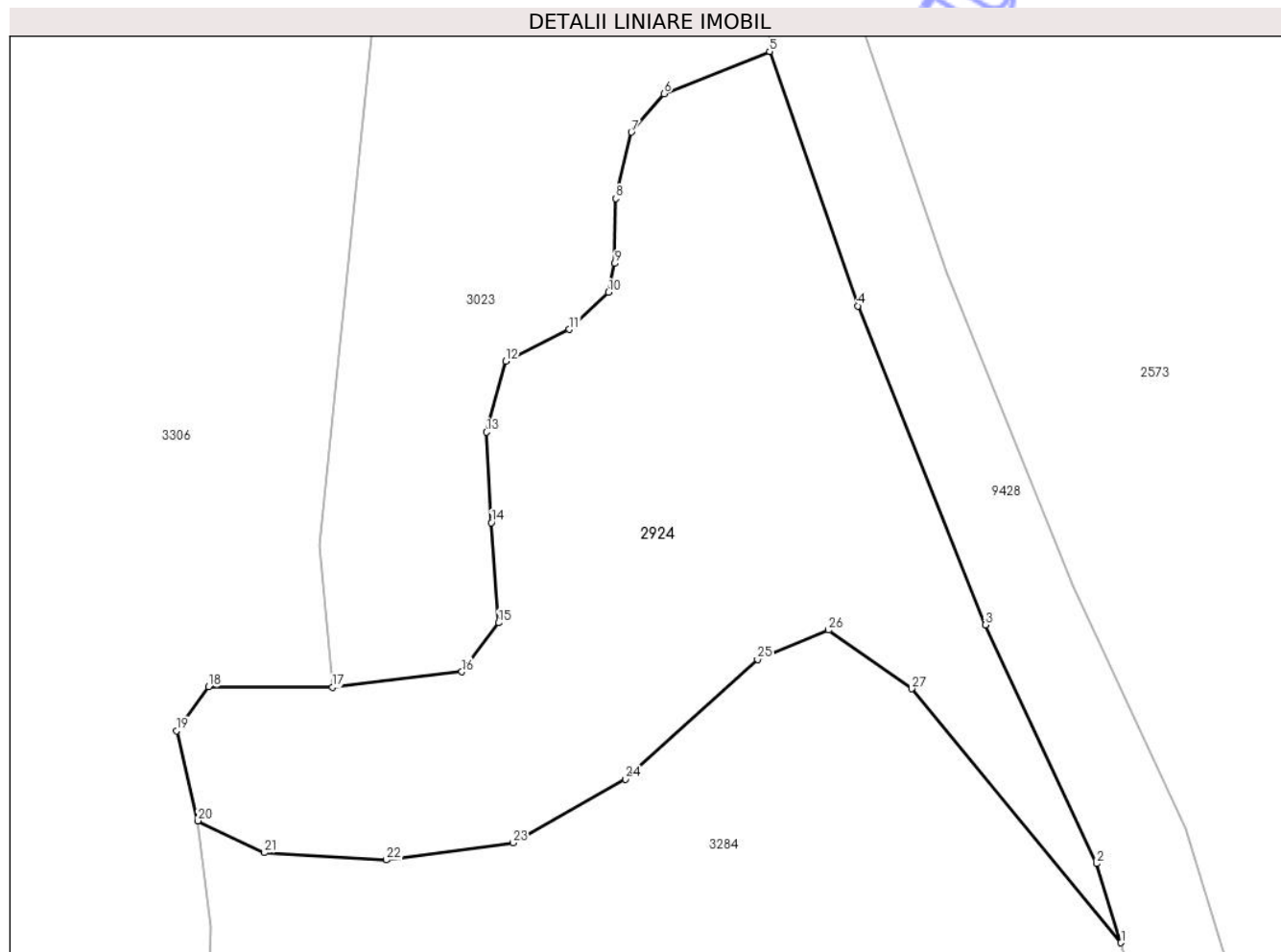

Date referitoare la teren

Nr Crt	Categorie folosință	Intra vilan	Suprafața (mp)	Tarla	Parcelă	Nr. topo	Observații / Referințe
1	neproductiv	NU	1.155	186	9687	-	

Date referitoare la construcții

Lungime Segmente

1) Valorile lungimilor segmentelor sunt obținute din proiecție în plan.

Punct început	X / Y	Punct sfârșit	X / Y	Lungime segment (** (m)
1	380.912,955 505.729,533	2	380.911,414 505.734,513	5.213
3	380.904,407 505.749,534	4	380.896,374 505.769,594	21.609
5	380.890,817 505.785,606	6	380.884,169 505.782,951	7.159
7	380.882,121 505.780,526	8	380.881,135 505.776,357	4.284

Punct început	X / Y	Punct sfârșit	X / Y	Lungime segment (** (m)
2	380.911,414 505.734,513	3	380.904,407 505.749,534	16.575
4	380.896,374 505.769,594	5	380.890,817 505.785,606	16.949
6	380.884,169 505.782,951	7	380.882,121 505.780,526	3.174
8	380.881,135 505.776,357	9	380.881,059 505.772,265	4.093

Punct început	X / Y	Punct sfârșit	X / Y	Lungime segment (** (m)
9	380.881,059 505.772,265	10	380.880,68 505.770,446	1.858
11	380.878,216 505.768,115	12	380.874,214 505.766,116	4.473
13	380.872,983 505.761,655	14	380.873,291 505.755,965	5.698
15	380.873,753 505.749,659	16	380.871,444 505.746,583	3.846
17	380.863,284 505.745,6	18	380.855,479 505.745,633	7.805
19	380.853,461 505.742,857	20	380.854,821 505.737,201	5.817
21	380.858,977 505.735,201	22	380.866,672 505.734,74	7.709
23	380.874,676 505.735,817	24	380.881,756 505.739,815	8.131
25	380.890,068 505.747,352	26	380.894,532 505.749,197	4.83
27	380.899,765 505.745,506	1	380.912,955 505.729,533	20.715

Punct început	X / Y	Punct sfârșit	X / Y	Lungime segment (** (m)
10	380.880,68 505.770,446	11	380.878,216 505.768,115	3.392
12	380.874,214 505.766,116	13	380.872,983 505.761,655	4.628
14	380.873,291 505.755,965	15	380.873,753 505.749,659	6.323
16	380.871,444 505.746,583	17	380.863,284 505.745,6	8.219
18	380.855,479 505.745,633	19	380.853,461 505.742,857	3.432
20	380.854,821 505.737,201	21	380.858,977 505.735,201	4.612
22	380.866,672 505.734,74	23	380.874,676 505.735,817	8.076
24	380.881,756 505.739,815	25	380.890,068 505.747,352	11.22
26	380.894,532 505.749,197	27	380.899,765 505.745,506	6.404

** Lungimile segmentelor sunt determinate în planul de proiecție Stereo 70 și sunt rotunjite la 1 milimetru.

*** Distanța dintre puncte este formată din segmente cumulate ce sunt mai mici decât valoarea 1 milimetru.