

CARTE FUNCİARĂ NR. 1797
COPIE

Carte Funciară Nr. 1797 Vințu de Jos

A. Partea I. Descrierea imobilului

TEREN Extravilan

Adresa: Jud. Alba, UAT Vințu de Jos

Nr. Crt	Nr. cadastral Nr. topografic	Suprafața* (mp)	Observații / Referințe
A1	1797	1.560	; NCO ;

B. Partea II. Proprietari și acte

Înscrieri privitoare la dreptul de proprietate și alte drepturi reale		Referințe
48710 / 16/11/2017		
Registrul Cadastral al Imobilelor (UAT Vințu de Jos); Act Normativ Ig.7/1996 emis de Parlamentul Romaniei;		
B1	Se infiinteaza cartea funciara a imobilului 1797 ca urmare a finalizarii inregistrarii sistematice. Imobilul se gaseste in registrul cadastral al imobilelor sub numarul 1797.	A1
Registrul Cadastral al Imobilelor (UAT Vințu de Jos);		
B2	In baza art. 10 alin. (4) coroborat cu art. 16 ale Legii nr. 7/1996, Legea cadastrului si a publicitatii imobiliare, republicata, cu modificarile ulterioare; a Registrului cadastral al imobilelor si avand in vedere prevederile Ordinului directorului general al ANCPI nr. 501/06.06.2013, publicat in Monitorul Oficial nr. 374/25.06.2013, se noteaza posesia afisata si necontestata in cota de 1/1 1) VLAD NICOLAE	A1
41240 / 10/06/2021		
Act Normativ L.7/1996, din 13/03/1996 emis de PARLAMENTUL ROMANIEI;		
B3	Intabulare, drept de PROPRIETATE conform art. 13 alin. 6, 7 din Legea 7/1996 a Cadastrului si Publicitatii Imobiliare republicata si modificata, dobandit prin Lege, cota actuala 1/1, cota initiala 1/1 1) VLAD NICOLAE , divorțat	A1

C. Partea III. SARCINI .

Inscrieri privind dezmembrămintele dreptului de proprietate, drepturi reale de garanție și sarcini	Referințe
NU SUNT	

Anexa Nr. 1 La Partea I

Teren

Nr cadastral	Suprafața (mp)*	Observații / Referințe
1797	1.560	; NCO ;

* Suprafața este determinată în planul de proiecție Stereo 70.

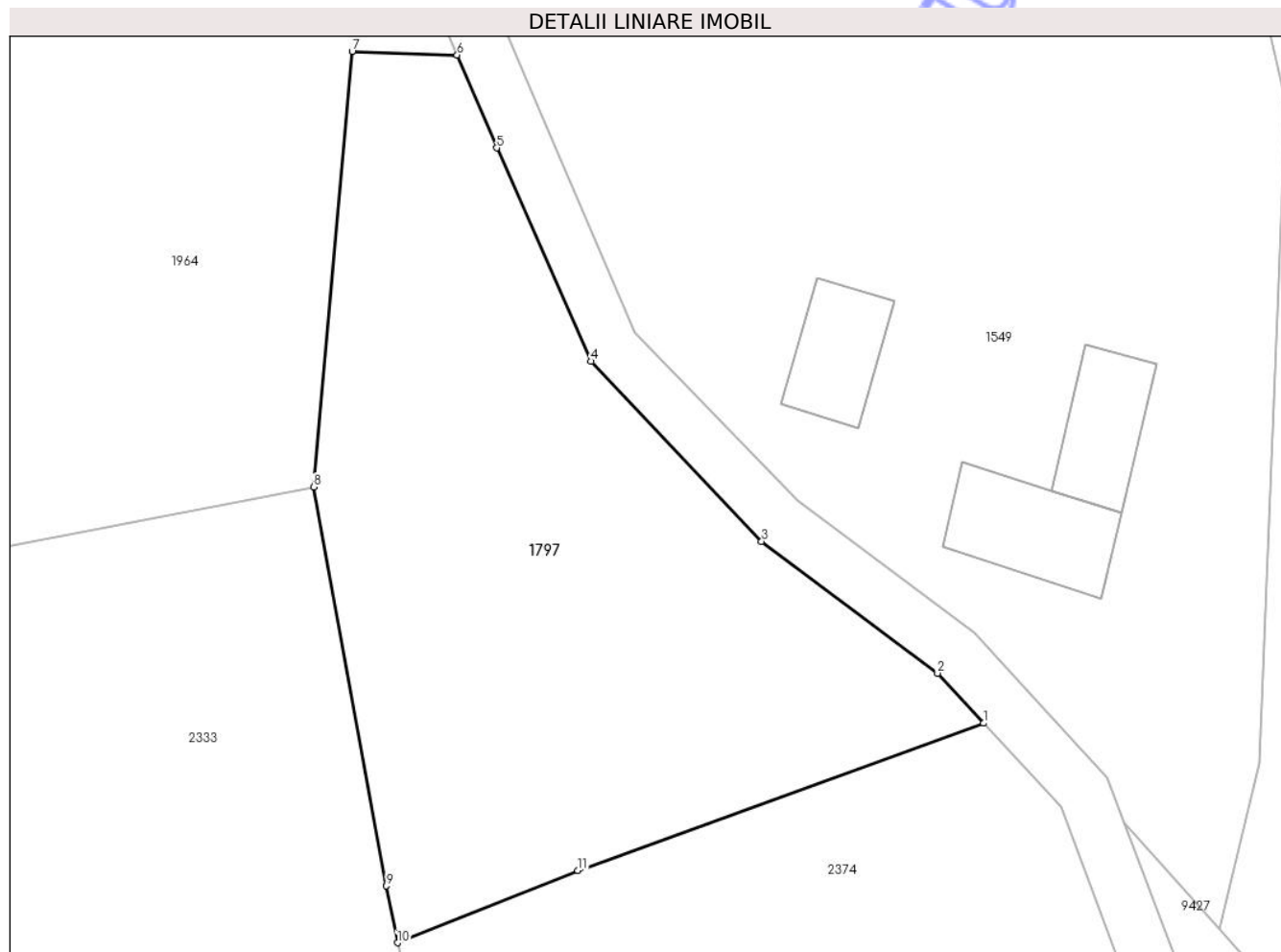

Date referitoare la teren

Nr Crt	Categorie folosință	Intra vilan	Suprafața (mp)	Tarla	Parcelă	Nr. topo	Observații / Referințe
1	faneata	NU	1.560	187	5769	-	

Date referitoare la construcții

Lungime Segmente

1) Valorile lungimilor segmentelor sunt obținute din proiecție în plan.

Punct început	X / Y	Punct sfârșit	X / Y	Lungime segment (** (m)
1	381.127,825 505.732,968	2	381.124,427 505.736,652	5.012
2	381.124,427 505.736,652	3	381.111,452 505.746,377	16.215
3	381.111,452 505.746,377	4	381.098,857 505.759,64	18.29
4	381.098,857 505.759,64	5	381.091,917 505.775,367	17.19

Punct început	X / Y	Punct sfârșit	X / Y	Lungime segment (** (m)
5	381.091,917 505.775,367	6	381.088,988 505.782,215	7.448
6	381.088,988 505.782,215	7	381.081,239 505.782,48	7.754
7	381.081,239 505.782,48	8	381.078,413 505.750,379	32.225
8	381.078,413 505.750,379	9	381.083,763 505.720,977	29.885
9	381.083,763 505.720,977	10	381.084,584 505.716,792	4.265
10	381.084,584 505.716,792	11	381.097,883 505.722,12	14.327
11	381.097,883 505.722,12	1	381.127,825 505.732,968	31.847

** Lungimile segmentelor sunt determinate în planul de proiecție Stereo 70 și sunt rotunjite la 1 milimetru.

*** Distanța dintre puncte este formată din segmente cumulate ce sunt mai mici decât valoarea 1 milimetru.