

**CARTE FUNCİARĂ NR. 3034**  
**COPIE**

Carte Funciară Nr. 3034 Vințu de Jos

**A. Partea I. Descrierea imobilului**

**TEREN** Extravilan

**Adresa:** Jud. Alba, UAT Vințu de Jos

Nr. Crt	Nr. cadastral Nr. topografic	Suprafața* (mp)	Observații / Referințe
A1	3034	2.300	; NCO ;

**B. Partea II. Proprietari și acte**

Înscrieri privitoare la dreptul de proprietate și alte drepturi reale		Referințe
<b>49396 / 16/11/2017</b>		
Registrul Cadastral al Imobilelor (UAT Vințu de Jos); Act Normativ Ig.7/1996 emis de Parlamentul Romaniei;		
B1	Se infiinteaza cartea funciara a imobilului 3034 ca urmare a finalizarii inregistrarii sistematice. Imobilul se gaseste in registrul cadastral al imobilelor sub numarul 3034.	A1
Registrul Cadastral al Imobilelor (UAT Vințu de Jos);		
B2	In baza art. 10 alin. (4) coroborat cu art. 16 ale Legii nr. 7/1996, Legea cadastrului si a publicitatii imobiliare, republicata, cu modificarile ulterioare; a Registrului cadastral al imobilelor si avand in vedere prevederile Ordinului directorului general al ANCPI nr. 501/06.06.2013, publicat in Monitorul Oficial nr. 374/25.06.2013, se noteaza posesia afisata si necontestata in cota de 1/1 1) <b>BOGDAN MARIA</b>	A1 / B.3
<b>64568 / 10/09/2021</b>		
Act Normativ Legea7/1996, din 13/03/1996 emis de PARLAMENTUL ROMANIEI;		
B3	Intabulare, drept de PROPRIETATEconform art. 13 alin. 6, 7 din Legea 7/1996 a Cadastrului si Publicitatii Imobiliare republicata si modificata; dobandit prin Lege, cota actuala 1/1, cota initiala 1/1 1) <b>BOGDAN MARIA</b>	A1 / B.4
<b>94159 / 30/12/2021</b>		
Act Notarial nr. 3676, din 29/12/2021 emis de Dotiu Dan Adrian;		
B4	Intabulare, drept de PROPRIETATEcu titlu donatie, bun propriu, dobandit prin Conventie, cota actuala 1/1, cota initiala 1/1 1) <b>VLAD TEODOR-MIRCEA</b>	A1

**C. Partea III. SARCINI .**

Inscrieri privind dezmembrămintele dreptului de proprietate, drepturi reale de garanție și sarcini	Referințe
NU SUNT	

## Anexa Nr. 1 La Partea I

## Teren

Nr cadastral	Suprafața (mp)*	Observații / Referințe
3034	2.300	; NCO ;

\* Suprafața este determinată în planul de proiecție Stereo 70.

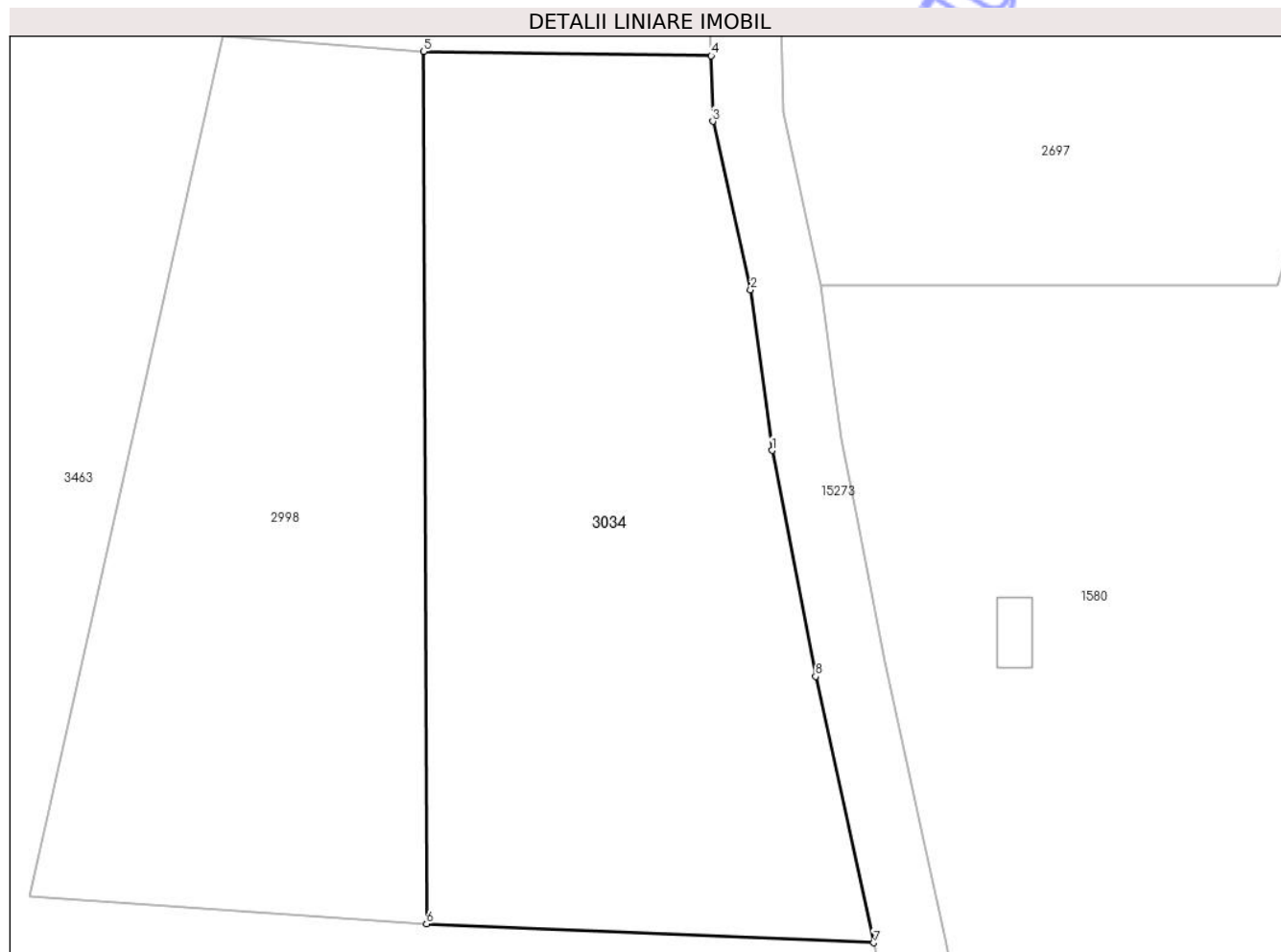

## Date referitoare la teren

Nr Crt	Categorie folosință	Intra vilan	Suprafața (mp)	Tarla	Parcelă	Nr. topo	Observații / Referințe
1	arabil	NU	2.300	186	5569	-	

## Date referitoare la construcții

## Lungime Segmente

1) Valorile lungimilor segmentelor sunt obținute din proiecție în plan.

Punct început	X / Y	Punct sfârșit	X / Y	Lungime segment (** (m)
1	380.868,484 505.103,227	2	380.866,665 505.116,942	13.835
2	380.866,665 505.116,942	3	380.863,421 505.131,296	14.716
3	380.863,421 505.131,296	4	380.863,291 505.136,89	5.596
4	380.863,291 505.136,89	5	380.838,74 505.137,257	24.554

Punct început	X / Y	Punct sfârșit	X / Y	Lungime segment (** (m)
5	380.838,74 505.137,257	6	380.838,991 505.062,848	74.409
6	380.838,991 505.062,848	7	380.877,163 505.061,247	38.206
7	380.877,163 505.061,247	8	380.872,2 505.083,966	23.255
8	380.872,2 505.083,966	1	380.868,484 505.103,227	19.616

\*\* Lungimile segmentelor sunt determinate în planul de proiecție Stereo 70 și sunt rotunjite la 1 milimetru.

\*\*\* Distanța dintre puncte este formată din segmente cumulate ce sunt mai mici decât valoarea 1 milimetru.

Neutilizabil în Circuitul Civil