

CARTE FUNCİARĂ NR. 3234
COPIE

Carte Funciară Nr. 3234 Vințu de Jos

A. Partea I. Descrierea imobilului

TEREN Extravilan

Adresa: Jud. Alba, UAT Vințu de Jos

| Nr. Crt | Nr. cadastral Nr. topografic | Suprafața* (mp) | Observații / Referințe |
|---------|------------------------------|-----------------|------------------------|
| A1 | 3234 | 5.300 | ; NCO ; |

B. Partea II. Proprietari și acte

| Înscrieri privitoare la dreptul de proprietate și alte drepturi reale | | Referințe |
|--|--|-----------|
| 49422 / 16/11/2017 | | |
| Registrul Cadastral al Imobilelor (UAT Vințu de Jos); Act Normativ Ig.7/1996 emis de Parlamentul Romaniei; | | |
| B1 | Se infiinteaza cartea funciara a imobilului 3234 ca urmare a finalizarii inregistrarii sistematice. Imobilul se gaseste in registrul cadastral al imobilelor sub numarul 3234. | A1 |
| Registrul Cadastral al Imobilelor (UAT Vințu de Jos); | | |
| B2 | In baza art. 10 alin. (4) coroborat cu art. 16 ale Legii nr. 7/1996, Legea cadastrului si a publicitatii imobiliare, republicata, cu modificarile ulterioare, a Registrului cadastral al imobilelor si avand in vedere prevederile Ordinului directorului general al ANCPI nr. 501/06.06.2013, publicat in Monitorul Oficial nr. 374/25.06.2013, se noteaza posesia afisata si necontestata in cota de 1/1 1) DRAGAN PETRU | A1 |

C. Partea III. SARCINI .

| Inscrieri privind dezmembrămintele dreptului de proprietate, drepturi reale de garanție și sarcini | Referințe |
|--|-----------|
| NU SUNT | |

Anexa Nr. 1 La Partea I

Teren

| | | |
|--------------|-----------------|------------------------|
| Nr cadastral | Suprafața (mp)* | Observații / Referințe |
| 3234 | 5.300 | ; NCO ; |

* Suprafața este determinată în planul de proiecție Stereo 70.

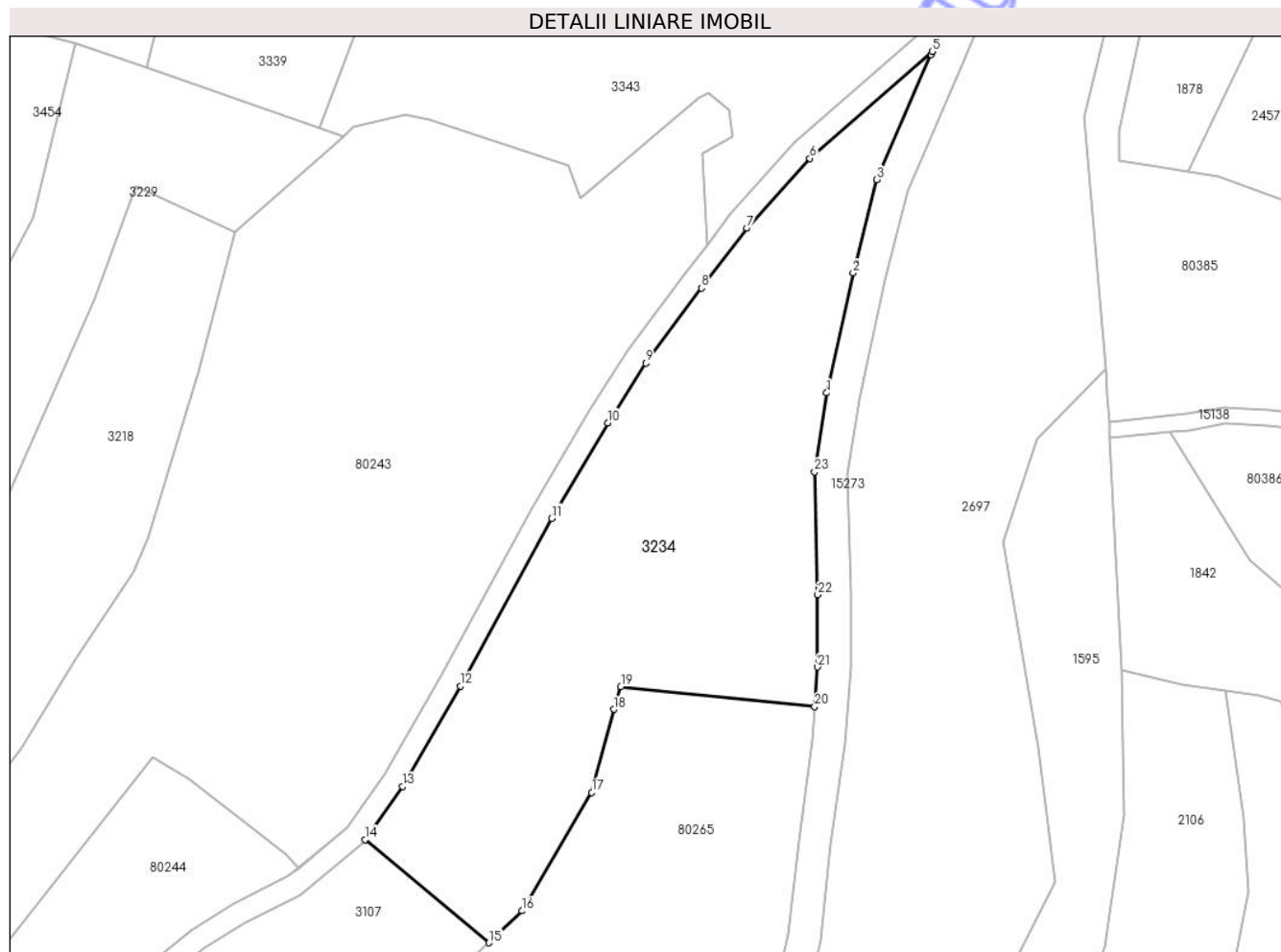

Date referitoare la teren

| Nr Crt | Categorie folosință | Intra vilan | Suprafața (mp) | Tarla | Parcelă | Nr. topo | Observații / Referințe |
|--------|---------------------|-------------|----------------|-------|---------|----------|------------------------|
| 1 | arabil | NU | 5.300 | 186 | 5617 | - | |

Date referitoare la construcții

Lungime Segmente

1) Valorile lungimilor segmentelor sunt obținute din proiecție în plan.

| Punct început | X / Y | Punct sfârșit | X / Y | Lungime segment (** (m) |
|---------------|----------------------------|---------------|----------------------------|-------------------------|
| 1 | 380.891,997 505.391,214 | 2 | 380.896,81 505.413,093 | 22.402 |
| 3 | 380.901,176 505.430,12 | 4 | 380.911,024 505.453,005 | 24.914 |
| 5 | 380.911,241 505.453,54 | 6 | 380.888,898 505.434,029 | 29.663 |
| 7 | 380.877,413 505.421,277 | 8 | 380.869,118 505.410,332 | 13.733 |

| Punct început | X / Y | Punct sfârșit | X / Y | Lungime segment (** (m) |
|---------------|----------------------------|---------------|----------------------------|-------------------------|
| 2 | 380.896,81 505.413,093 | 3 | 380.901,176 505.430,12 | 17.578 |
| 4 | 380.911,024 505.453,005 | 5 | 380.911,241 505.453,54 | 0.577 |
| 6 | 380.888,898 505.434,029 | 7 | 380.877,413 505.421,277 | 17.162 |
| 8 | 380.869,118 505.410,332 | 9 | 380.858,909 505.396,639 | 17.08 |

| Punct început | X / Y | Punct sfârșit | X / Y | Lungime segment (** (m) |
|---------------|----------------------------|---------------|----------------------------|-------------------------|
| 9 | 380.858,909 505.396,639 | 10 | 380.851,966 505.385,747 | 12.917 |
| 11 | 380.841,725 505.368,321 | 12 | 380.825,084 505.337,688 | 34.861 |
| 13 | 380.814,535 505.319,409 | 14 | 380.807,678 505.309,672 | 11.909 |
| 15 | 380.830,255 505.290,865 | 16 | 380.836,33 505.296,687 | 8.414 |
| 17 | 380.849,066 505.318,277 | 18 | 380.853,078 505.333,455 | 15.699 |
| 19 | 380.854,368 505.337,608 | 20 | 380.889,787 505.333,927 | 35.61 |
| 21 | 380.890,331 505.341,207 | 22 | 380.890,359 505.354,377 | 13.17 |
| 23 | 380.889,747 505.376,823 | 1 | 380.891,997 505.391,214 | 14.566 |

| Punct început | X / Y | Punct sfârșit | X / Y | Lungime segment (** (m) |
|---------------|----------------------------|---------------|----------------------------|-------------------------|
| 10 | 380.851,966 505.385,747 | 11 | 380.841,725 505.368,321 | 20.212 |
| 12 | 380.825,084 505.337,688 | 13 | 380.814,535 505.319,409 | 21.105 |
| 14 | 380.807,678 505.309,672 | 15 | 380.830,255 505.290,865 | 29.384 |
| 16 | 380.836,33 505.296,687 | 17 | 380.849,066 505.318,277 | 25.067 |
| 18 | 380.853,078 505.333,455 | 19 | 380.854,368 505.337,608 | 4.349 |
| 20 | 380.889,787 505.333,927 | 21 | 380.890,331 505.341,207 | 7.3 |
| 22 | 380.890,359 505.354,377 | 23 | 380.889,747 505.376,823 | 22.454 |

** Lungimile segmentelor sunt determinate în planul de proiecție Stereo 70 și sunt rotunjite la 1 milimetru.

*** Distanța dintre puncte este formată din segmente cumulate ce sunt mai mici decât valoarea 1 milimetru.